

La distribuzione dei premi collegati alla performance del personale dell'Ente

Anno 2017

Nella Figura 1 è riportato il grado di differenziazione dei giudizi espressi nell'ente, comparando i diversi settori.

La figura è stata costruita mettendo a confronto il personale collocato in 8 classi di punteggio dalla più alta (BEN) a quella inadeguata (I). Come si può notare la differenziazione dei punteggi è ormai diffusa in ciascun settore.



Figura 1

Per quanto riguarda il personale dirigente (riportato nella figura 2), il grado di differenziazione ha raggiunto un buon livello.

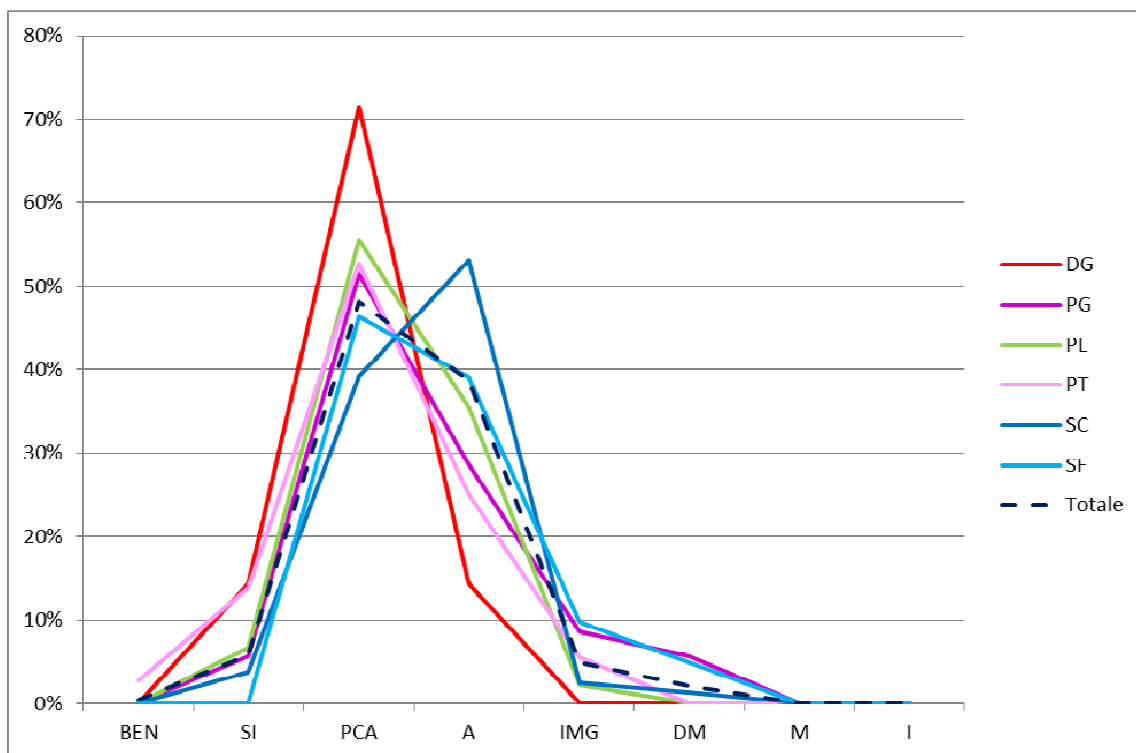

Figura 2

Nella Tabella 3 sono riportati i premi, collegati alla performance, erogati al personale dell'Ente e relativi all'anno 2017.

Per comodità di lettura e per poter rendere più semplice la comparazione dei dati per classi omogenee, il personale dell'Ente è stato suddiviso in tre macro-categorie:

- dirigenti – cui riferiscono i dipendenti a tempo determinato e indeterminato appartenenti all'area dirigenziale
- posizioni organizzative – in cui sono inseriti i dipendenti dell'Ente incaricati di posizione organizzativa
- dipendenti – in cui è inserito il restante personale.

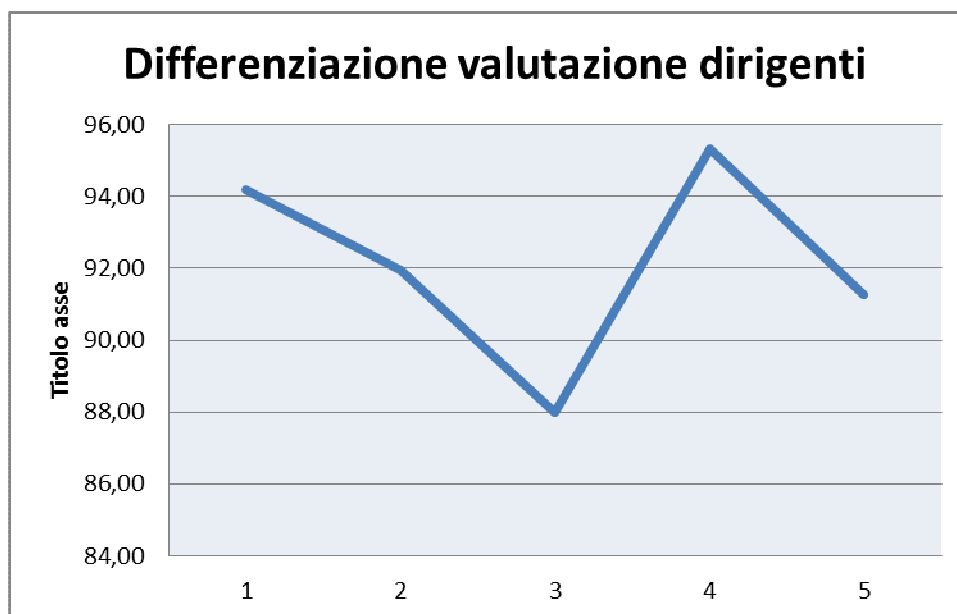
Come si può immediatamente vedere, la definizione della struttura organizzativa dell'Ente e l'applicazione dell'attuale sistema di valutazione hanno portato ad un buon grado di differenziazione nell'erogazione dei premi.

Dipendenti	
Totale premi	€ 184.460,05
Premio medio	€ 802,00
Premio Massimo	€ 1.536,96
Premi minimo	€ -
Posizioni organizzative	
Totale retribuzioni di risultato	€ 20.321,25
Premio medio	€ 1.451,52
Premio Massimo	€ 2.125,00
Premi minimo	€ 850,00
Dirigenti	
Totale premi	€ 52.689,54
Premio medio	€ 10.537,91
Premio Massimo	€ 11.976,69
Premi minimo	€ 6.695,19

Tabella 3

Nelle Figure da 4 a 6, invece, si riporta graficamente la distribuzione del personale su diverse fasce di premialità.



Figura 4



Figura 5

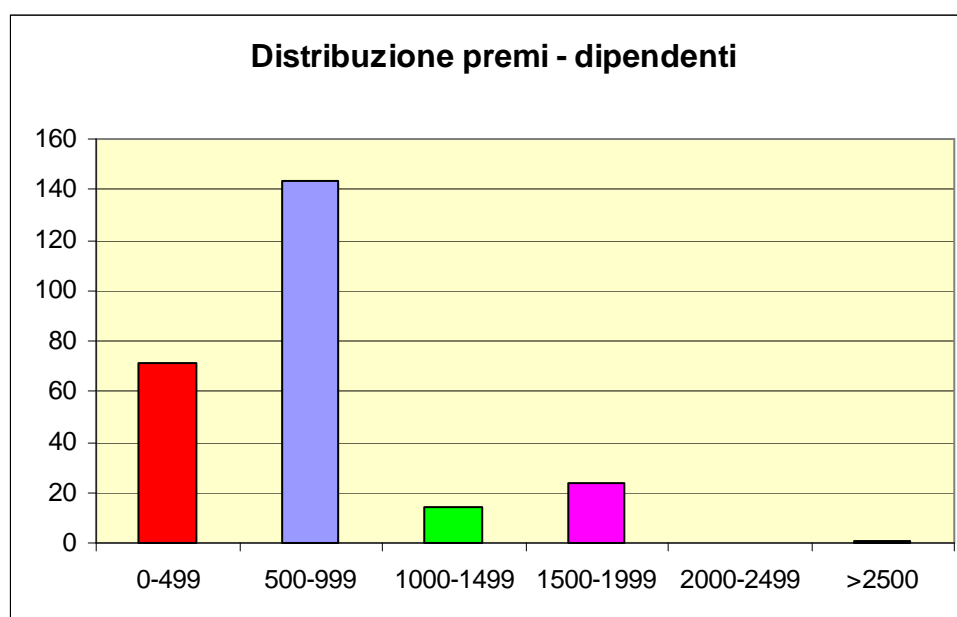
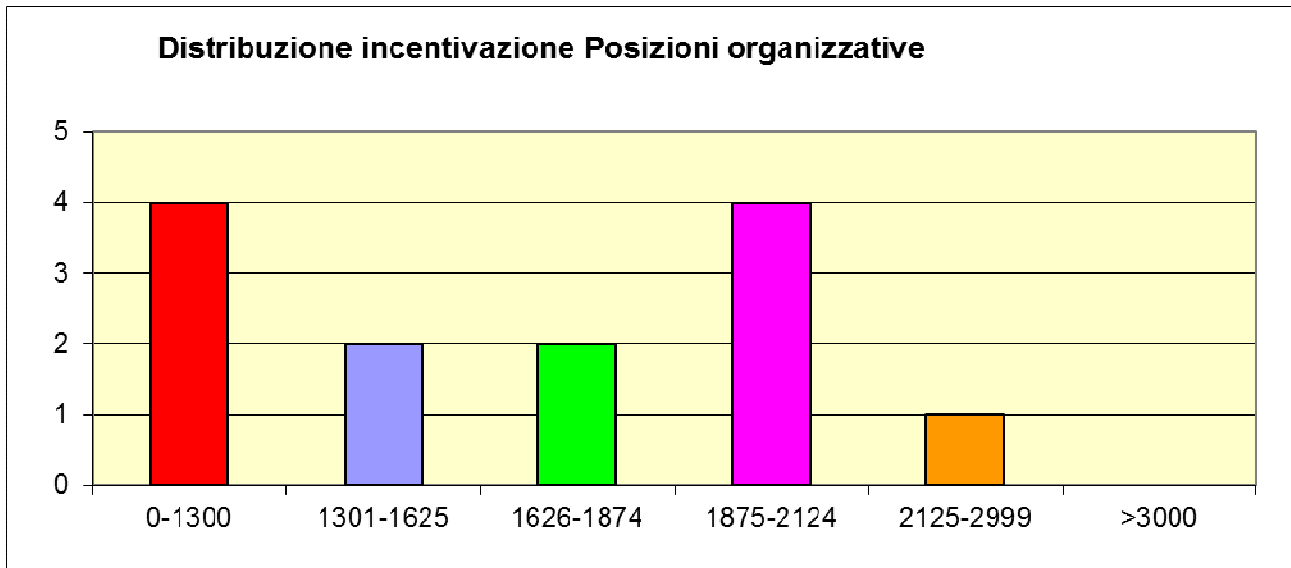
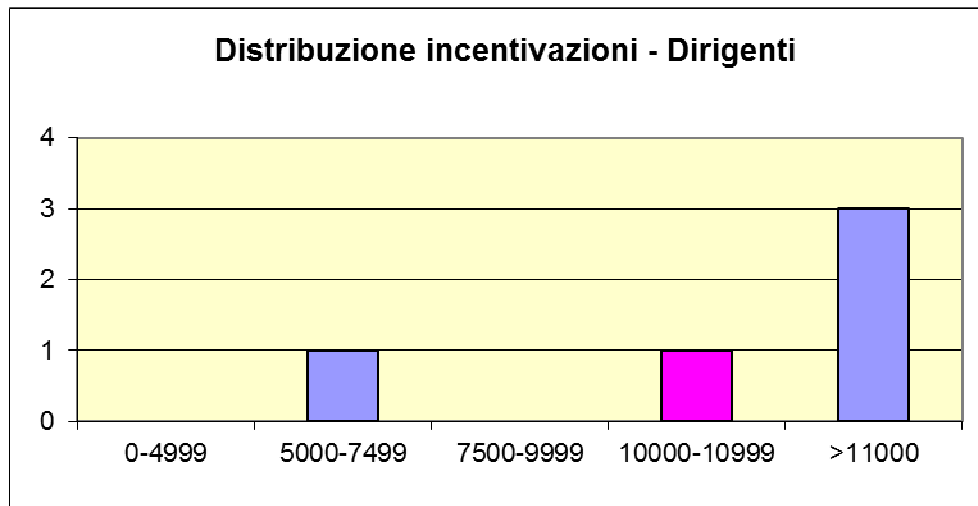

Figura 6

Come si può comprendere dall'analisi della distribuzione dei premi al personale dell'Ente, suddiviso nelle 3 macro-aree di cui al primo paragrafo, la distribuzione dei premi risponde ai criteri di selettività previsti dalla normativa vigente e dai principi contenuti nel sistema di valutazione dell'Ente.