



Comunicato n° 002 /16 - Paderno Dugnano, gennaio 2016

ALFONS MUCHA

Le Atmosfere ART NOUVEAU

Le grandi mostre di
PALAZZO REALE

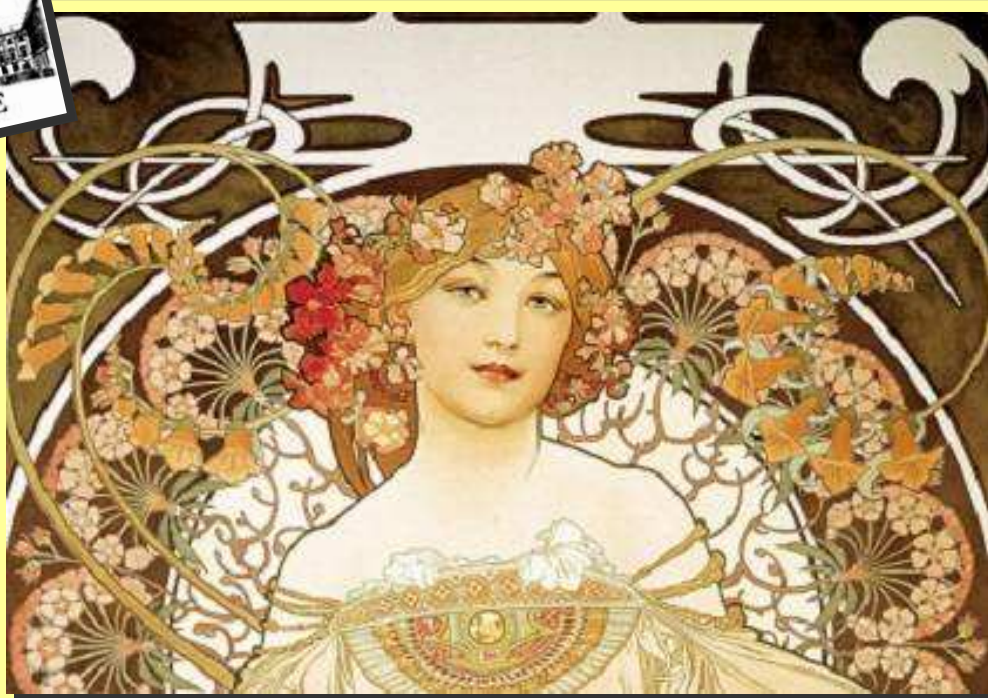

Domenica - 28 Febbraio 2016 - ore 11.00

Sensualità, eleganza, linee mosse ... raffinate immagini di un mondo sofisticato che le donne di Mucha incarnano con i loro capelli fluenti, gli abiti che ne avvolgono i corpi esaltandone la bellezza. Mucha ha dato forma e immagine ad un mondo da sogno, ad un'atmosfera magica vissuta a cavallo tra fine Ottocento e primo Novecento. Un tempo felice e leggero che andò incontro al dramma della Grande Guerra, la cui potenza devastante nessuno aveva potuto calcolare.

Un tempo che a Parigi si identificò nella Belle Époque e in generale in Europa trovò espressione in uno stile ispirato alla natura, al colore della natura, alla metamorfosi della natura, al movimento della natura: **l'arte Liberty o Floreale o Art Nouveau**. Mucha ne fu uno degli interpreti più ispirati.

La sua produzione comprende moltissime opere: pannelli decorativi, cartelloni pubblicitari, manifesti teatrali (celeberrimi quelli dedicati agli spettacoli della grande attrice Sarah Bernhardt, diva e icona del suo tempo), copertine per riviste, calendari, illustrazioni librarie ... Nella mostra milanese di Palazzo Reale oltre 220 opere rappresentano con completezza l'arte di Mucha e non solo. A completamento, una serie di mobili, ceramiche, ferri battuti, vetri, sculture e disegni di altri artisti e manifatture europee di gusto modernista, che danno vita ad un viaggio indimenticabile nel modernismo internazionale.

Visita-Percorso con Guida Professionale in esclusiva

Appuntamento alle ore 10,45

Incontro con la guida - all'ingresso di Palazzo Reale - Milano

per prenotazioni e ulteriori informazioni scrivere a: - info@officinedellacultura.it
oppure contattare: - Fabrizio 335.78.71.940 - Donato 348.27.28.096

Quote individuale di partecipazione	Soci	Partecipanti
	€. 19,50	€. 22,00

La quota comprende: - Biglietto d'ingresso al Museo
 - Guida professionale
 - **Utilizzo ESCLUSIVO di cuffie per un migliore ascolto della guida**

ATTENZIONE

Tutte le prenotazioni dovranno essere confermate con il versamento della quota :

Sabato dalle 16.00 alle 17.00 Presso il Centro Culturale TILANE al banco "Officine della Cultura"

Martedì dalle 17.00 alle 19.00 presso la sede Sociale in Via Italia 59 (loc. Incirano) – Paderno Dugnano

tramite bonifico bancario

IBAN: IT 32 R 05584 33520 000000000018 - Officine della Cultura - Banca Popolare di Milano Filiale di Paderno Dugnano

La conferma della prenotazione verrà data tramite il servizio Posta Elettronica, all'indirizzo da voi indicatoci

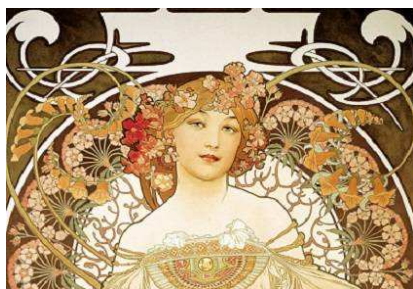

ALFONS MUCHA

Domenica - 28 Febbraio 2016 - ore 11.00

Tagliando di adesione da ritornare quanto prima, (anche via mail) le prenotazioni si intendono fino ad esaurimento dei posti disponibili con precedenza ai Soci

.....
 Cognome e Nome

@-mail: cell:

N.B. si prega di indicare un recapito telefonico per le necessarie ns. comunicazioni

DATI OBBLIGATORI: COGNOME E NOME DI TUTTI I PARTECIPANTI:
 per motivi amministrativi le prenotazioni incomplete non potranno essere accettate

.....Socio Partecipante

.....Socio Partecipante

.....Socio Partecipante

.....Socio Partecipante

per un totale di n.persone, ed un complessivo di €

Data.....

- ▶ PER MOTIVI di SICUREZZA, IMPOSTI DALLA MOSTRA- PER I GRUPPI E' OBBLIGATORIO PRESENTARSI COL PROPRIO TESSERINO SOCI (che verrà da noi consegnato all'iscrizione) E/O CON UN DOCUMENTO D'IDENTITA'
- ▶ CHIUNQUE NON RISULTERA' NELL'ELENCO DEL GRUPPO NON POTRA' PARTECIPARE ALLA MANIFESTAZIONE