



Comunicato n° 014/19 - Paderno Dugnano, Ottobre 2019

DOMENICA 10 Novembre 2019 ore 14,50

IMPRESSIONI D'ORIENTE

ARTE E COLLEZIONISMO TRA EUROPA E GIAPPONE



Il Giappone e l'Europa non sono così distanti, non lo sono mai stati neppure durante il Periodo Edo, quando lo shogunato Tokugawa impose la chiusura verso l'esterno del Paese del Sol Levante. Per due secoli (XVII-XIX sec.) solo agli olandesi fu concesso uno scambio commerciale in una ristretta area del Giappone: un "timido" contatto, ma tanto bastò per suscitare curiosità e interesse verso quel mondo nell'Estremo Oriente. A metà Ottocento furono le "navi nere" americane a forzare i porti e ad innescare un processo di contaminazione che aprì Giappone al mondo (1868). Fu da allora che la fascinazione si trasformò in un vero fenomeno chiamato "Giapponismo" che fu determinante per il rinnovamento dell'arte, e non solo, del vecchio continente.

Tema della mostra d'autunno/inverno al Mudec sarà proprio il "Giapponismo" raccontato dai punti di vista artistico, storico ed etnografico. Non una mostra, ma un'esposizione allargata che abbraccerà diversi spazi del Museo delle Culture, proponendo una riflessione completa e profonda sugli scambi culturali tra Europa e Giappone a cavallo tra il XIX e il XX secolo. Saranno presenti opere dei maggiori artisti europei ed italiani che subirono da subito l'incanto del Giapponismo e si darà spazio al mondo del collezionismo e a coloro che, giunti per primi in Giappone, raccolsero manufatti, opere, stampe, contribuendo a diffonderne il gusto dell'Estremo Oriente in Europa e che tanto furono importanti per il progresso, la modernità dell'arte europea e non solo.

Visita-Percorso di circa h.2,00 con Guida Professionale in esclusiva

Appuntamento alle ore 14,40 - Atrio Museo Mudec - Via Tortona 56 Milano

per prenotazioni e ulteriori informazioni scrivere a: - info@officinedellacultura.it

oppure contattare: - Fabrizio 335.78.71.940 - Grazia 335.80.21.002 -

Quote individuale di partecipazione	Soci	Partecipanti
	22,00	25,00

La quota comprende:

- Visita PERCORSO di circa 2 ore con
- Guida professionale
- **Utilizzo ESCLUSIVO di cuffie per un migliore ascolto della guida**

Tutte le prenotazioni dovranno essere confermate con il versamento della quota

i biglietti devono essere acquistati in anticipo - pertanto non sarà più possibile versare la quota lo stesso giorno della visita:

come versare la quota:

Sabato dalle 16.00 alle 17.00 Presso il Centro Culturale TILANE al banco "Officine della Cultura"

Martedì dalle 17.00 alle 19.00 presso la sede Sociale in Via Italia 59 (loc. Incirano) – Paderno Dugnano

tramite bonifico bancario

IBAN: IT 39 C 05034 33522 000000000018 - Banco-BPM Filiale di Paderno Dugnano

La conferma della prenotazione verrà data tramite il servizio Posta Elettronica, all'indirizzo da voi indicati-

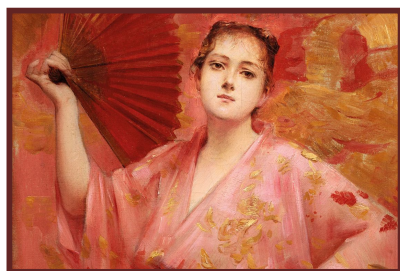

IMPRESSIONI D'ORIENTE

DOMENICA 10 Novembre 2019 ore 14,50

Tagliando di adesione da ritornare quanto prima, (anche via mail) le prenotazioni si intendono fino ad esaurimento dei posti disponibili con precedenza ai Soci

.....
Cognome e Nome

@-mail: cell:

N.B. si prega di indicare un recapito telefonico per le necessarie ns. comunicazioni

DATI OBBLIGATORI: COGNOME E NOME DI TUTTI I PARTECIPANTI:

per motivi amministrativi le prenotazioni incomplete non potranno essere accettate

.....Socio Partecipante

.....Socio Partecipante

.....Socio Partecipante

.....Socio Partecipante

per un totale di n.persone, ed un complessivo di €

"In base Regolamento UE n. 2016/679 sulla tutela dei dati personali, si autorizza l'uso dei dati forniti esclusivamente per comunicazioni inerenti all'attività in oggetto",

Data.....

Firma

▶ PER MOTIVI di SICUREZZA, IMPOSTI DALL'ORGANIZZAZIONE - PER I GRUPPI E' OBBLIGATORIO PRESENTARSI COL PROPRIO TESSERINO SOCI (che verrà da noi consegnato all'iscrizione) E/O CON UN DOCUMENTO D'IDENTITA'

▶ CHIUNQUE NON RISULTERA' NELL'ELENCO DEL GRUPPO NON POTRA' PARTECIPARE ALLA MANIFESTAZIONE