



APRILE

9

Ore 14.15

KANDINSKIJ

IL Cavaliere Errante

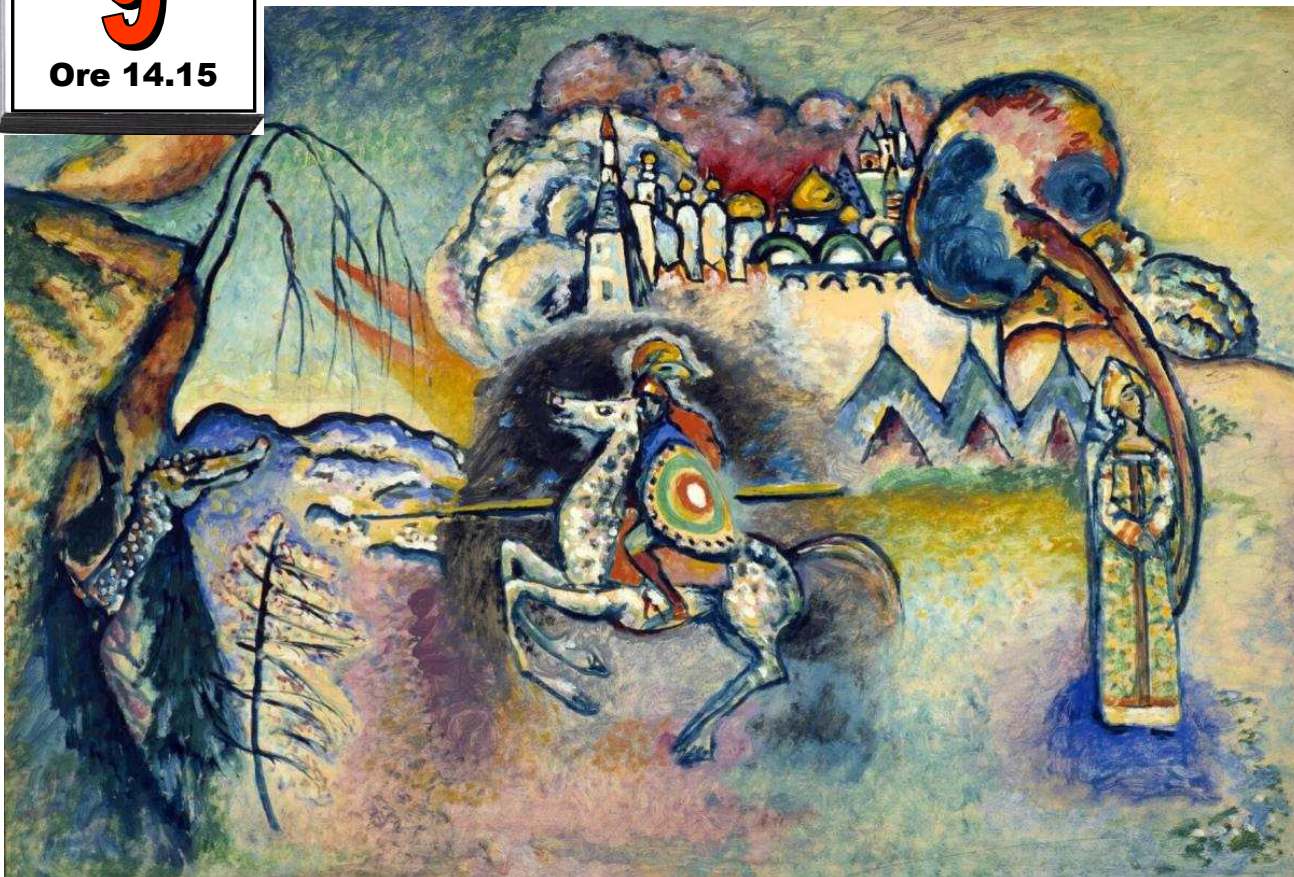

MUSEO DELLE CULTURE



Il MUDEC rende omaggio a Vassilj Kandinskij con un'inedita mostra legata alla vocazione dell'artista e fondata sul rapporto tra arte e scienza e sulla metafora del viaggio come avventura cognitiva. Sarà anche un viaggio nell'arte del grande maestro russo dalla pittura figurativa del periodo formativo, ispirata alla cultura popolare russa, con opere dall'atmosfera sognante, all'esperienza del Blaue Reiter (il Cavaliere Azzurro), fino all'Astrattismo, che rivoluzionò l'arte aprendola ad infinite possibilità, e di cui Kandinskij fu l'inventore..

Visita-Percorso con Guida Professionale in esclusiva

Appuntamento alle ore 14,00

Incontro con la guida - MUSEO DELLE CULTURE - via Tortona, 56 - Milano

per prenotazioni e ulteriori informazioni scrivere a: - info@officinedellacultura.it
oppure contattare: - Fabrizio 335.78.71.940 - Donato 348.27.28.096

Quote individuale di partecipazione	Soci	Partecipanti
	€. 19,00	€. 22,00

La quota comprende: - Biglietto di ingresso
 - Guida professionale
 - **Utilizzo ESCLUSIVO di cuffie per un migliore ascolto della guida**

ATTENZIONE
Tutte le prenotazioni dovranno essere confermate con il versamento della quota :

Sabato dalle 16.00 alle 17.00 Presso il Centro Culturale TILANE al banco "Officine della Cultura"

Martedì dalle 17.00 alle 19.00 presso la sede Sociale in Via Italia 59 (Loc. Incirano) – Paderno Dugnano
tramite bonifico bancario

IBAN: IT 32 R 05584 33520 000000000018 - Officine della Cultura - Banca Popolare di Milano Filiale di Paderno Dugnano

La conferma della prenotazione verrà data tramite il servizio Posta Elettronica, all'indirizzo da voi indicatoci



kandiskij

DOMENICA 9 aprile ore 14.00

Tagliando di adesione da ritornare quanto prima, (anche via mail) le prenotazioni si intendono fino ad esaurimento dei posti disponibili con precedenza ai Soci

.....
 Cognome e Nome

@-mail: cell.....

N.B. si prega di indicare un recapito telefonico per le necessarie ns. comunicazioni

DATI OBBLIGATORI: COGNOME E NOME DI TUTTI I PARTECIPANTI:
per motivi amministrativi le prenotazioni incomplete non potranno essere accettate

.....Socio Partecipante

.....Socio Partecipante

.....Socio Partecipante

.....Socio Partecipante

per un totale di n.persone, ed un complessivo di €

Data.....

- ▶ PER MOTIVI di SICUREZZA, - PER I GRUPPI E' OBBLIGATORIO PRESENTARSI COL PROPRIO TESSERINO SOCI (che verrà da noi consegnato all'iscrizione) E/O CON UN DOCUMENTO D'IDENTITA'
- ▶ CHIUNQUE NON RISULTERA' NELL'ELENCO DEL GRUPPO NON POTRA' PARTECIPARE ALLA MANIFESTAZIONE