



**Città di
Paderno Dugnano**

www.comune.paderno-dugnano.mi.it

settore Finanziario

segreteria.finanziario@comune.paderno-dugnano.mi.it

**CONCESSIONE DEL SERVIZIO DI ACCERTAMENTO E
RISCOSSIONE, ANCHE COATTIVA DELL'IMPOSTA COMUNALE
SULLA PUBBLICITA' E DEI DIRITTI SULLE PUBBLICHE
AFFISSIONI COMPRESA LA MATERIALE AFFISSIONE DEI
MANIFESTI**

CAPITOLATO D'ONERI

INDICE

- ART. 1 - OGGETTO DELLA CONCESSIONE
ART. 2 - DURATA DELLA CONCESSIONE
ART. 3 - RICHIAMO ALLE LEGGI
ART. 4 - ORGANIZZAZIONE E MODALITA' DI SVOLGIMENTO DEI SERVIZI
ART. 5 - APERTURA UFFICIO SUL TERRITORIO
ART. 6 - BANCHE DATI, CONSEGNA E ARCHIVIAZIONE ATTI
ART. 7 - CORRISPETTIVO DEL SERVIZIO
ART. 8 - ENTRATE E RENDICONTI
ART. 9- DOCUMENTI CONTABILI E LINEE OPERATIVE
ART. 10 - OBBLIGHI DEL CONCESSIONARIO
ART. 11 - OBBLIGHI DEL COMUNE
ART. 12 - CAUZIONE DEFINITIVA
ART. 13 - DIVIETO DI SUB-CONCESSIONE
ART. 14 - PERSONALE DEL CONCESSIONARIO
ART. 15 - TRATTAMENTO DEI DATI PERSONALI
ART. 16 - STIPULA DEL CONTRATTO
ART. 17 - DOCUMENTI CHE FANNO PARTE DEL CONTRATTO
ART. 18 - COORDINAMENTO E VIGILANZA
ART. 19- PENALI
ART. 20 - DECADENZA E RISOLUZIONE DEL CONTRATTO
ART. 21 - CLAUSOLA RISOLUTIVA ESPRESSA
ART. 22 - FORO COMPETENTE
ART. 23 - RICORSI
ART. 24- RINVIO

ALLEGATO A: PARCO IMPIANTI PUBBLICHE AFFISSIONI

ART. 1 – OGGETTO DELLA CONCESSIONE

Il presente capitolato disciplina lo svolgimento in concessione della riscossione delle seguenti entrate comunali:

- Gestione, accertamento, riscossione volontaria e coattiva dell'Imposta Comunale sulla Pubblicità, in acronimo ICP;
- Gestione, accertamento, riscossione volontaria e coattiva dei diritti sulle Pubbliche Affissioni inclusa la materiale affissione dei manifesti, acronimo DPA;

Disciplina inoltre la manutenzione degli impianti del servizio di pubbliche affissioni e la rimozione di affissioni abusive.

ART. 2 – DURATA DELLA CONCESSIONE

La concessione avrà la durata di anni 3 (tre) decorrenti dal 01.01.2017 e comunque dalla data di consegna del servizio documentata da apposito verbale.

Alla scadenza del periodo suddetto il rapporto contrattuale si intende risolto di diritto senza obbligo di disdetta, salvo quanto previsto ai commi seguenti.

L'Amministrazione si riserva la facoltà, alla scadenza del contratto, di avvalersi della ripetizione dei servizi, ai sensi dell'art.63, comma 5 del d.lgs. 50/2016, fino ad un massimo di ulteriori 3 anni.

Il concessionario si impegna ad accettare tale eventuale ripetizione alle condizioni del contratto, nessuna esclusa.

ART. 3 - RICHIAMO ALLE LEGGI

Il concessionario è obbligato ad osservare, oltre le norme contenute nel presente capitolato, tutte le disposizioni di legge concernenti la materia regolata dal d.lgs.507/1993 e s.m.i., nonché le norme contenute nei Regolamenti comunali e nel Piano Generale degli impianti.

ART. 4 – ORGANIZZAZIONE E MODALITA' DI SVOLGIMENTO DEI SERVIZI

Il Concessionario ha l'obbligo di organizzare il servizio con tutto il personale e mezzi necessari affinché lo stesso si svolga con prontezza e senza inconvenienti.

Tutte le prestazioni oggetto del presente capitolato sono da considerarsi ad ogni effetto servizio pubblico e per nessuna ragione potranno essere sospese od abbandonate.

In relazione ai servizi oggetto della concessione le attività si articoleranno come di seguito riportato:

- a) Gestione ordinaria, consistente nello svolgimento dell'attività istruttoria e nella predisposizione di tutti gli atti amministrativi attinenti l'applicazione dei tributi in oggetto;
- b) Censimento almeno biennale di tutte le partite soggette ai tributi in questione;
- c) Accertamento di tutte le aree di evasione e/o elusione dei tributi con conseguente recupero delle somme dovute ed emissione dei relativi atti;
- d) Riscossione delle entrate di cui sopra;
- e) Riscossione coattiva di dette entrate;
- f) Servizio pubbliche affissioni e manutenzione impianti.

Nel dettaglio, a titolo esemplificativo non esaustivo

4.a - Gestione ordinaria

- Ricezione delle denunce da parte dei contribuenti;
- Calcolo dell'imposta;
- Emissione del bollettino CCP per il pagamento dovuto;
- Formazione elenchi dettagliati per contribuente contenenti l'indicazione delle somme da pagare in relazione alle denunce effettuate, previa verifica dei dati anagrafici;

4.b,c - Censimenti / attività di accertamento

- Predisposizione di un censimento di tutte le posizioni tassate e tassabili entro 10 mesi dalla stipula del contratto curandone l'aggiornamento almeno biennale da trasmettere all'Amministrazione comunale in formato elettronico
- Verifica della correttezza formale delle denunce ricevute;
- Riscontro dei pagamenti effettuati dai contribuenti;
- Emissione e notifica di "avvisi di accertamento" in caso di errori formali per ritardati od insufficienti pagamenti;
- Verifica, attraverso controlli mirati sul posto integrati dalle notizie reperite nelle banche dati, della corrispondenza delle denunce effettuate dai contribuenti (recupero elusione);
- Ricerca, con le stesse modalità sopra specificate, dei cespiti imponibili sottratti alla tassazione (recupero evasione);
- Emissione e notifica di "avvisi di accertamento" nei casi riscontrati di elusione ed evasione;

4.d - Riscossione Volontaria

- Ricezione e contabilizzazione dei pagamenti effettuati dai contribuenti anche in funzione degli avvisi di scadenza prodotti dall'attività di gestione ordinaria;
- Esazione dei diritti sulle pubbliche affissioni nella misura prevista dal tariffario comunale;
- Rendicontazione analitica dei pagamenti ricevuti;

4.e - Riscossione coattiva

Il Concessionario provvede, tramite la procedura dell'ingiunzione fiscale e/o nelle altre forme previste dalla legge, alla riscossione coattiva. E' a carico del Concessionario che ha eseguito gli accertamenti ogni onere conseguente alla procedura esecutiva, anche dopo la scadenza della concessione relativamente agli atti notificati entro il periodo di gestione. Il Concessionario alla scadenza contrattuale è obbligato alla consegna al Comune degli atti relativi alla gestione effettuata, nonché alla consegna dell'elencazione delle procedure di riscossione coattiva iniziata, o da iniziare, relativamente alle imposte o tasse accertate per atti notificati o azioni intraprese in sede esecutiva, che è obbligato a proseguire fino a recupero effettuato o all'acclarata inesigibilità delle imposte ed accessori dovuti dagli utenti morosi. E' prevista

l'eventuale gestione stralcio per atti di accertamento e/o rettifica da rimettere dopo la scadenza contrattuale, dietro espressa richiesta e motivazione del Concessionario.

4.f.1 - Servizio Pubbliche Affissioni e manutenzione impianti

Il concessionario deve provvedere all'effettuazione delle affissioni dei manifesti nel rispetto delle disposizioni previste dal D.lgs. 507/93 nonché del Regolamento Comunale negli spazi ad esse appositamente riservati.

Le richieste di affissione sono presentate direttamente al concessionario che provvede a tutti gli adempimenti conseguenti.

Nessun manifesto potrà essere affisso se non munito, in modo ben visibile, del timbro a calendario indicante la data dell'ultimo giorno nel quale il manifesto stesso dovrà restare esposto al pubblico.

L'attività si articolerà altresì in:

- a) Ricezione delle prenotazioni e commissioni per l'effettuazione delle affissioni e riscossione dei relativi diritti;
- b) Materiale affissione dei manifesti consegnati;
- c) Invio, dietro richiesta, della nota posizioni delle affissioni effettuate (nota posizioni);
- d) Deaffissione ovvero copertura dei manifesti abusivamente affissi;
- e) Emissione accertamenti per recupero diritti per le affissioni abusivamente effettuate nonché segnalazione al Comando di Polizia Locale.

4.f.2 - Affissioni d'urgenza

La maggiorazione di cui all'art. 22, comma 9 del D.lgs. 507/93, relativa ai servizi d'urgenza, notturni e/o festivi, in considerazione della particolarità della prestazione, è attribuita interamente al concessionario. I servizi in argomento sono prestati su espressa richiesta dell'utente.

4.f.3 - Manutenzione e gestione degli impianti per le pubbliche affissioni

Il Concessionario assume l'obbligo di provvedere, a propria cura e spese, per tutta la durata della concessione, alla manutenzione ordinaria di tutti gli impianti appartenenti al circuito delle pubbliche affissioni nonché alla sostituzione di un numero di impianti appartenenti al medesimo circuito per almeno 200 mq per ogni anno (cumulabili di anno in anno qualora nei precedenti esercizi non sia stata raggiunta la superficie indicata).

Sono altresì a carico del concessionario anche le spese di rimozione, spostamento, custodia e/o smaltimento degli impianti e altri mezzi pubblicitari sia del circuito delle pubbliche affissioni che dei privati.

Le attività sopra riportate potranno essere richieste dall'Amministrazione o proposte dal concessionario ed autorizzate dall'Amministrazione, per far fronte a tutte le cause che possono determinare la necessità di sostituire e/o rimuovere tali impianti come per esempio danneggiamenti, vetustà, realizzazione di opere pubbliche, o qualsiasi altra necessità espressa dall'Amministrazione.

Non concorrono al raggiungimento dei 200 mq gli impianti abusivi rimossi ai sensi del successivo paragrafo.

4.f.4 - Rimozione impianti pubblicitari abusivi

Copia delle autorizzazioni rilasciate dall'ufficio competente sono trasmesse al concessionario il quale, con cadenza periodica (almeno semestrale) dovrà individuare gli impianti per i quali è scaduta la relativa autorizzazione ed accertare che essi siano stati effettivamente rimossi. In caso contrario, dovrà trasmettere i dati degli impianti con il riferimento dell'autorizzazione scaduta all'ufficio competente.

Il concessionario dovrà accertare e segnalare all'ufficio competente l'eventuale presenza di impianti abusivi presenti sul territorio, ovvero la presenza di impianti la cui installazione risulta in contrasto o non conforme alle norme regolamentari e del PGIP.

L'Amministrazione Comunale provvederà nei termini di legge e nel caso disponga la rimozione degli stessi il concessionario dovrà provvedervi ed eventualmente custodire per almeno 6 mesi e successivamente eventualmente a smaltire gli stessi impianti a propria cura e spese senza limiti di quantità.

Al fine di contrastare l'abusivismo il Concessionario dovrà prendere visione delle previste autorizzazioni comunali prima di esigere il pagamento del tributo e dovrà avvisare l'utente che il pagamento del tributo non sostituisce né sana la mancanza dell'autorizzazione. Il Concessionario dovrà inoltre avvisare gli uffici comunali competenti.

4.f.5. - Consegna degli impianti al termine della concessione

All'avvio del servizio in concessione il Comune provvederà, con apposito verbale, alla consegna degli impianti per le pubbliche affissioni. Alla scadenza del contratto tutti gli impianti, compresi quelli installati ex novo nel corso della concessione, vengono riconsegnati al Comune senza alcuna corresponsione di compenso. Gli impianti dovranno essere consegnati in piena efficienza.

ART. 5 – APERTURA UFFICIO SUL TERRITORIO

Il Concessionario per tutta la durata della concessione, dovrà predisporre, entro e non oltre 30 giorni dall'inizio del servizio, l'apertura sul territorio comunale, a propria cura e spese, di ufficio aperto al pubblico per almeno cinque (5) giorni settimanali con orario minimo di trenta ore equamente distribuite e si impegna ad assicurare agli utenti con adeguata professionalità e competenza le seguenti attività di sportello:

- Servizio front-office
- Servizio back-office
- Servizio assistenza alla emissione delle Bollette/Fattura;

Dovrà comunque essere garantita la reperibilità al sabato per affissioni urgenti.

Tale ufficio dovrà essere fruibile dai soggetti portatori di handicap, decorosamente arredato ed attrezzato tecnologicamente munito di linea telefonica, fax e collegamento internet opportunamente pubblicizzati, e mantenuto a spese del concessionario per tutta la durata della concessione.

Il Comune è disponibile, al momento dell'avvio del periodo concessorio, a locare un immobile sito in via Fante d'Italia 7 di mq. 53,72 + mq.21 di soppalco, da arredare ed allestire a carico del concessionario, ad un canone annuo pari ad €. 5.800,00 oltre alle spese accessorie da versare all'amministrazione del condominio

ART. 6 – BANCHE DATI, CONSEGNA E ARCHIVIAZIONE ATTI

L'attività gestionale del Concessionario deve essere garantita mediante strumenti software adeguati. La banca dati che andrà a costituirsi a cura del Concessionario dovrà contenere tutte le informazioni utili (i soggetti contribuenti, le denunce, le posizioni, le variazioni, gli accertamenti, i pagamenti, i rimborsi, le dilazioni concesse, ecc.).

I bollettari devono essere consegnati al Comune alla fine di ogni anno per gli opportuni controlli e conservazione negli archivi comunali. La restante documentazione contabile verrà consegnata al Comune al termine della concessione.

Il Concessionario entro il primo semestre di ogni anno, escluso il primo, deve trasmettere al comune apposita relazione in merito all'attività di accertamento e a quella di riscossione coattiva effettuata nell'anno precedente.

Entro 180 (centottanta) giorni dalla scadenza della concessione, il Concessionario dovrà consegnare la banca dati completa, aggiornata alla scadenza della stessa e nel formato concordato. Restano a carico del Concessionario tutti gli eventuali oneri relativi alla migrazione dell'archivio informatico in sede di scadenza della concessione ed eventualmente anche nella fase di avvio della presente concessione.

Entro il medesimo tempo il Concessionario è tenuto a trasferire ogni dato, notizia e documento che non sia tenuto a custodire presso di lui per espressa previsione di legge.

ART. 7 – CORRISPETTIVO DEL SERVIZIO

Per tutti i servizi oggetto di concessione, alla ditta appaltatrice è dovuto un corrispettivo nella misura dell'aggio offerto in sede di gara sugli incassi lordi.

Tale aggio dovrà essere fatturato indicando l'IVA dovuta in base alle aliquote vigenti.

Al concessionario verrà corrisposto un importo pari al 100% di quanto riscosso a titolo di maggiorazione del diritto per le affissioni d'urgenza, notturne e festive.

Il Concessionario deve garantire un minimo di provento, al netto dell'aggio e per ciascun anno della concessione.

L'importo minimo garantito al Comune, sulla base degli incassi dell'anno solare, non può essere inferiore ad **€ 400.000,00 (quattrocentomila/00)**

Il minimo di riscossione che dovesse essere garantito per l'anno cui fa riferimento non deve intendersi come anticipazione sui riversamenti dei proventi degli anni successivi e quindi non sono ammesse integrazioni a conguaglio del minimo garantito attraverso versamenti in eccedenza delle annualità successive.

Nel corso della concessione, in caso di entrata in vigore di norme di legge o per disposizioni del Comune che comportino una variazione in aumento o in diminuzione del gettito pari o superiore al 10% rispetto al gettito dell'anno di imposta precedente, le parti rinegozieranno le misure di aggio e minimo garantito, ragguagliandole proporzionalmente al maggior o minor ammontare delle riscossioni previste.

Nessuna revisione dell'aggio o del minimo garantito, pertanto, potrà essere richiesta dal Concessionario in caso di variazioni in aumento o in diminuzione del gettito inferiori al 10%.

Tutte le spese di qualsivoglia natura - nessuna esclusa o eccettuata - inerente l'appalto, ivi comprese le spese di contratto, sono ad esclusivo carico della ditta appaltatrice e così a titolo esemplificativo, quelle per stampati, bollettari, materiali di cancelleria, sistemi informativi, personale, tasse di ogni specie e quelle derivanti da eventuali ricorsi amministrativi o provvedimenti giudiziari avviati sia a carico dell'appaltatore che dell'Ente Appaltante.

ART. 8 ENTRATE E RENDICONTI

Le entrate derivanti da attività di riscossione, accertamento e coattiva dovranno affluire su un conto corrente postale all'uopo attivato dall'Ente. Per lo stesso saranno fornite al Concessionario le password di accesso per la visualizzazione del conto dedicato, al fine di consentire il controllo on - line dei movimenti e la formazione dei rendiconti periodici.

Le spese di tenuta e movimentazione del conto dedicato saranno a totale carico dell'Ente. Altre eventuali modalità di pagamento aggiuntive saranno valutate in accordo con il Comune.

Per le attività svolte il Concessionario, entro venti giorni dalle scadenze trimestrali, deve presentare il rendiconto delle riscossioni effettuate nel trimestre, specificando l'importo lordo dei corrispettivi riscossi suddivisi tra pubblicità permanente, temporanea e diritti di affissione, sanzioni amministrative, interessi di mora, altri diritti e spese, l'aggio dovuto, con separata indicazione dell'IVA, l'importo netto di competenza del Comune e l'ammontare dei rimborsi effettuati.

Il corrispettivo verrà liquidato trimestralmente dal Comune al Concessionario dietro presentazione di regolare fattura e successivamente alla presentazione del suddetto specifico rendiconto.

Il concessionario non ha diritto al rimborso delle spese di spedizione degli avvisi di pagamento né da parte del contribuente, né da parte del Comune.

ART. 9- DOCUMENTI CONTABILI E LINEE OPERATIVE

Alla gestione contabile delle entrate oggetto della concessione sono applicate le disposizioni del D.M. del Ministero delle Finanze del 26/04/1994.

Il concessionario dovrà pertanto farsi carico di predisporre, a proprie spese, tutti gli stampati, i registri, i bollettari e quant'altro indispensabile alla gestione del servizio.

I bollettari utilizzati dovranno essere annotati in apposito registro di carico e scarico ed opportunamente vidimati.

È fatto obbligo al concessionario di non emettere atto alcuno dopo la scadenza della concessione, mentre lo stesso concessionario è legittimato a riscuotere le somme riferite ad accertamenti notificati entro il termine di vigenza contrattuale, anche attraverso attivazione della procedura della riscossione coattiva; al termine della concessione, il concessionario è tenuto comunque a consegnare al comune gli atti insoluti.

ART. 10 – OBBLIGHI DEL CONCESSIONARIO

Il concessionario diventa titolare della gestione del servizio, assumendone l'intera responsabilità, subentrando in tutti gli obblighi e diritti previsti dalle disposizioni in vigore.

E' tenuto ad osservare ed applicare le norme generali e comunali vigenti nelle materie oggetto della concessione e relative interpretazioni fornite dal Comune, nonché le tariffe approvate dal Comune.

Entro 5 (cinque) giorni lavorativi dalla conoscenza del fatto, il concessionario è tenuto a comunicare, ai settori comunali competenti, tutte le situazioni rilevate nel corso della sua attività di accertamento che possano costituire violazioni ai Regolamenti comunali in tema di autorizzazioni e concessioni.

Il Concessionario inoltre:

- designa un funzionario responsabile cui sono attribuiti la funzione ed i poteri per l'esercizio di ogni attività organizzativa e gestionale delle entrate affidate in concessione così come previsto dall'art. 11 e dall'art. 74 del D. LGS. 507/93.
- agisce per mezzo di un rappresentante munito di apposita procura, il quale deve avere i requisiti previsti dall'art. 7 e dall'art. 10 del D.M. 11.9.2000, n. 289. A tale rappresentante è affidata la responsabilità della direzione del servizio e può essere designato funzionario responsabile ai sensi del comma precedente.
- designa il responsabile del trattamento dei dati personali ai sensi del D. Lgs. 196/03 e successive modificazioni.
- comunica inoltre al Comune il responsabile del servizio di prevenzione e protezione dei rischi di cui all'art. 17 del D. LGS. 81/08.

Le designazioni dei responsabili di cui ai punti precedenti debbono essere comunicate al Comune alla data di attribuzione del servizio ed entro otto giorni dalla loro sostituzione.

Il concessionario elegge e mantiene presso la sede sul territorio comunale per tutta la durata della concessione, il proprio domicilio, presso il quale il Comune può in ogni tempo indirizzare avvisi, ordini, richieste, atti giudiziari ed ogni altra comunicazione. E' in ogni caso facoltà del Comune dare comunicazione alla sede legale del concessionario.

Il Concessionario è obbligato infine:

- a fornire al Comune tutti gli eventuali dati ed elementi statistici che saranno richiesti;
- a portare a termine le procedure già iniziate;
- ad avviare tutte le procedure necessarie per procedere all'accertamento, alla riscossione ed al rimborso delle entrate in concessione, impegnandosi nelle attività ritenute più opportune e concordate con il Comune;
- a realizzare il progetto organizzativo e di gestione del servizio, con le caratteristiche, le modalità ed i tempi indicati nell'offerta di gara, concordandone le specificità con il Comune.

Il Concessionario terrà completamente sollevata e indenne l'Amministrazione, gli Organi e i dipendenti Comunali da ogni responsabilità (amministrativa, civile e penale) diretta e/o indiretta verso terzi, sia per danni alle persone o alle cose, sia per

mancanza e/o inadeguatezza di servizio verso i contribuenti, sia, in genere, per qualunque causa dipendente dal proprio comportamento.

La ditta, a garanzia degli obblighi suddetti, deve depositare, prima della sottoscrizione del contratto, copia di polizza assicurativa di massimale unico (per sinistro, persona o cosa) di € 2.000.000,00. Tale polizza dovrà essere comprensiva della responsabilità verso terzi e della responsabilità civile derivante dall'esecuzione del servizio o, comunque, da esso dipendente o ad esso connessa.

ART. 11 – OBBLIGHI DEL COMUNE

Il Comune si impegna a cooperare con il concessionario e, in particolare, ad adottare tempestivamente tutti i provvedimenti necessari per l'efficiente esecuzione del servizio affidato in concessione.

In particolare:

- Metterà a disposizione del concessionario le banche dati necessarie per la corretta gestione dei servizi fornendo altresì tutti gli aggiornamenti che interverranno;
- Comunicherà con sollecitudine gli aggiornamenti e le modifiche dei regolamenti comunali che possano incidere sull'erogazione del servizio in concessione;
- Promuoverà il coordinamento tra i servizi comunali interessati e la società concessionaria.

ART. 12 – CAUZIONE DEFINITIVA

A garanzia del versamento delle somme riscosse, nonché dell'adempimento degli oneri ed obblighi, in particolare patrimoniali, derivanti dall'affidamento del servizio oggetto del presente Capitolato d'Oneri, il concessionario è tenuto a costituire prima della stipulazione del contratto, una cauzione definitiva, costituita secondo le modalità di cui alla cauzione provvisoria, per un importo pari ad € 100.000,00 (centomila)

Qualora la cauzione venga costituita mediante fideiussione bancaria o polizza assicurativa la stessa dovrà prevedere espressamente la rinuncia al beneficio della preventiva escussione del debitore principale a norma dell'art 1944 del codice civile, la rinuncia all'eccezione di cui all'art 1957 comma 2 del codice civile nonché la sua operatività entro quindici giorni dalla semplice richiesta scritta del Comune.

La garanzia fideiussoria ha durata non inferiore a quella del servizio e comunque resterà vincolata anche dopo la scadenza dell'appalto fino al completo soddisfacimento degli obblighi contrattuali. Essa è presentata in originale all'Amministrazione Comunale prima della formale sottoscrizione del contratto.

La cauzione definitiva è svincolata al termine della concessione.

La cauzione viene prestata a garanzia:

- Del corretto versamento delle somme dovute dal concessionario al Comune;
- Dell'adempimento di tutte le obbligazioni del contratto di servizio e del risarcimento dei danni derivanti dall'eventuale inadempimento delle obbligazioni stesse.

Il concessionario, entro il termine di 30 (trenta) giorni dalla data di notifica di apposito invito, è tenuto al reintegro della cauzione, qualora durante la gestione del servizio, la stessa sia stata parzialmente o totalmente incamerata dall'Amministrazione Comunale; in caso di mancato reintegro l'Amministrazione Comunale, previa messa in

mora del concessionario avrà la facoltà di recedere dal contratto per colpa dell'appaltatore.

La mancata costituzione della garanzia determina la revoca dell'affidamento e l'acquisizione della cauzione provvisoria da parte dell'Amministrazione Comunale che può avvalersi della facoltà di aggiudicare la concessione al concorrente che segue nella graduatoria.

L'Amministrazione Comunale procederà ad attivare il procedimento di escussione previa contestazione scritta dell'addebito e conseguente costituzione in mora del Concessionario.

ART. 13 – DIVIETO DI SUB-CONCESSIONE

Al Concessionario è vietato subappaltare in tutto od in parte il servizio, pena la decadenza del contratto. E' nulla la cessione del contratto a terzi.

In caso di cessione (o affitto) d'azienda o di ramo d'attività della stessa la prosecuzione del rapporto contrattuale è subordinata alla verifica della sussistenza, in capo al cessionario, dei requisiti soggettivi ed oggettivi che debbono essere posseduti dal titolare della presente concessione.

ART. 14 – PERSONALE DEL CONCESSIONARIO

Il Concessionario deve disporre di personale e mezzi adeguati a garantire il regolare e corretto funzionamento del servizio, attraverso l'impiego delle necessarie figure professionali.

Il Concessionario dovrà osservare per tutta la durata della concessione nei riguardi dei propri dipendenti, e se costituito sotto forma di società cooperativa anche nei confronti dei soci-lavoratori impiegati nell'esecuzione dei servizi oggetto, tutte le leggi, i regolamenti e le disposizioni normative in materia di rapporto di lavoro, di previdenza ed assistenza sociale e di sicurezza ed igiene del lavoro.

Il Concessionario dovrà, altresì, applicare nei confronti dei propri dipendenti, e se costituita in forma di società cooperativa anche nei confronti dei soci - lavoratori impiegati nell'esecuzione dei lavori oggetto della concessione il trattamento derivante dal relativo Contratto Collettivo Nazionale di Lavoro sottoscritto dalle Organizzazioni Imprenditoriali e dei Lavoratori comparativamente più rappresentative, anche se non sia aderente alle organizzazioni che lo hanno sottoscritto e indipendentemente dalla sua forma giuridica, dalla sua natura, dalla sua struttura e dimensione e da ogni altra sua qualificazione giuridica, economica e sindacale.

Il Concessionario si obbliga altresì ad assolvere tutti i conseguenti oneri compreso quelli concernenti le norme previdenziali, assicurative e similari, aprendo le posizioni contributive presso le sedi degli Enti territorialmente competenti, fatta salva la possibilità dell'accantonamento contributivo autorizzato dai rispettivi istituti, che dovrà essere debitamente comprovato, qualora richiesto.

Il personale del concessionario dovrà essere munito di apposita tessera di riconoscimento. Lo stesso personale dovrà essere idoneo a svolgere le prestazioni del servizio, dovrà possedere i prescritti requisiti di igiene e sanità e dovrà essere di provata capacità, onestà e moralità.

Il Concessionario dovrà osservare le disposizioni in materia di sicurezza del lavoro dettate dal D.lgs. n. 81 del 09/04/2008 e successive integrazioni e modifiche.

Il personale del Concessionario dovrà mantenere in servizio un contegno irreprensibile e decoroso e dovrà informarsi delle disposizioni presenti e future, emanate dal Comune committente e agli ordini impartiti dal Concessionario.

Il Concessionario è sempre responsabile civilmente delle operazioni eseguite dai suoi impiegati od agenti. E' altresì responsabile civilmente e penalmente degli infortuni e danni occorsi al personale durante lo svolgimento del servizio o subiti da terzi per causa dello stesso, e solleva fin d'ora il Comune da ogni e qualsiasi responsabilità relativa agli infortuni e danni predetti.

ART. 15 – TRATTAMENTO DEI DATI PERSONALI

Tutte le notizie, le informazioni e i dati in possesso del Concessionario in ragione dell'attività affidatagli in concessione sono coperti da segreto d'ufficio, in analogia a quanto prescritto nell'art. 35 del d.lgs. 13 aprile 1999 n.112.

Il Concessionario assume l'incarico di responsabile del trattamento dei dati, in conformità e nel rispetto della normativa prevista in materia di protezione dei dati personali (d.lgs. 196/2003 e successive modificazioni ed integrazioni).

In tale qualifica, potrà trattare i dati personali per quanto strettamente necessario allo svolgimento delle attività appaltate, adottando tutte le misure previste dalla legge per proteggere e mantenere riservati i dati acquisiti, comunicati e/o trattati nell'ambito dello svolgimento della concessione.

Tutte le informazioni che il Concessionario acquisirà in dipendenza dell'esecuzione del servizio non dovranno – in alcun modo ed in qualsiasi forma – essere comunicate o divulgate a terzi, né utilizzate per fini diversi da quelli propri della gestione della concessione.

Il trattamento dei dati avverrà mediante strumenti, anche informatici, idonei a garantirne la sicurezza e la riservatezza.

ART. 16 – STIPULA DEL CONTRATTO

Il contratto verrà stipulato in forma pubblica amministrativa ai sensi di quanto disposto dal Capo IV, Sezione I, del Regio decreto 827/24.

Le condizioni offerte dal concessionario sono per lui vincolanti a tutti gli effetti contrattuali.

Nei termini indicati dal Comune il Concessionario deve presentare la documentazione necessaria alla sottoscrizione del contratto comprensiva della cauzione definitiva.

In caso di mancato rispetto dei termini sopra indicati, l'aggiudicatario provvisorio viene dichiarato decaduto, il comune escute la cauzione provvisoria e la concessione viene aggiudicata al concorrente che segue in graduatoria.

Tutte le spese, nessuna esclusa, inerenti il contratto saranno a carico dell'Impresa aggiudicataria senza alcuna possibilità di rivalsa nei confronti del Comune.

ART. 17 – DOCUMENTI CHE FANNO PARTE DEL CONTRATTO

Fanno parte integrante e sostanziale del contratto di concessione, ancorché non materialmente allegati:

- Il presente capitolato d'oneri;
- Le norme previste nel bando di gara;
- La documentazione presentata in sede di gara;

- Il progetto di gestione inerente la programmazione del servizio redatto dal concorrente concessionario e presentato in sede di gara.

ART. 18 – COORDINAMENTO E VIGILANZA

Nella gestione del servizio il concessionario opera in modo coordinato con gli uffici comunali, fornendo agli stessi la collaborazione richiesta in base alle proprie competenze, in merito a tutte le attività oggetto del presente capitolato.

I competenti uffici del Comune curano i rapporti con il concessionario, vigilando sulle attività oggetto del presente capitolato.

Per le attività espletate il Concessionario è tenuto, in qualunque momento, a sottoporsi a tutti i controlli amministrativi, statistici e tecnici che il Comune riterrà opportuno eseguire o fare eseguire ed a fornire al Comune stesso tutta la documentazione, le notizie ed i dati che gli saranno richiesti.

Le eventuali contestazioni da parte dell'Amministrazione Comunale in merito a mancanze contrattuali o a ritardi, saranno notificate al Concessionario, che dovrà presentare le proprie osservazioni entro e non oltre i successivi 20 (venti) giorni, fatte salve diverse disposizioni dell'Amministrazione stessa ed eventuali provvedimenti di risoluzione contrattuale di cui al successivo art. __. Qualora l'Amministrazione Comunale riterrà la sussistenza dei presupposti, procederà all'applicazione delle penali e/o attiverà le azioni ed i provvedimenti che riterrà adeguati.

ART. 19- PENALI

In caso di inadempienza agli obblighi contrattuali o di inosservanza a quanto previsto dal presente capitolato il concessionario sarà passibile di una penalità, ricompresa tra €.100,00 e fino ad un massimo di €. 10.000,00, quantificata di volta in volta, in rapporto alla gravità dell'inadempienza o alla recidività, dal Direttore del Settore Finanziario, fatti salvi i maggiori oneri derivanti da ulteriori danni arrecati.

L'applicazione della penale sarà preceduta da specifica contestazione scritta. Il concessionario potrà presentare le proprie controdeduzioni entro 20 giorni dalla data del ricevimento della contestazione medesima. Qualora le stesse non pervenissero nei termini sopraindicati o non fossero comunque meritevoli di accoglimento si procederà alla comminazione delle penali.

Si individuano, a mero titolo esemplificativo alcune fattispecie soggette a penali:

- a) Mancata rendicontazione nei termini previsti dall'art. 8 del presente capitolato: il concessionario deve corrispondere euro 200,00;
- b) Mancata comunicazione ai Settori comunali competenti delle situazioni di cui all'art.10 del presente capitolato: il concessionario deve corrispondere euro 100,00;
- c) Ritardo nell'allestimento della sede definitiva di cui all'articolo 5 del presente capitolato: il concessionario deve corrispondere euro 100,00 per ogni giorno di ritardo;
- d) Mancata manutenzione o sostituzione degli impianti di cui all'art. 4.f.3 : il concessionario deve corrispondere euro 200,00 per ogni impianto;
- e) Mancata rimozione degli impianti abusivi e delle affissioni abusive di cui all'art. 4.f.4: il concessionario deve corrispondere euro 200,00;
- f) Mancata affissione nei termini previsti: il concessionario deve corrispondere euro 200,00.

Per ogni altra fattispecie non contemplata la penale verrà determinata dal Dirigente preposto, nei limiti di cui al primo paragrafo.

In caso di inattività, qualora il Comune esegua direttamente o faccia eseguire a terzi gli adempimenti disattesi, richiede al concessionario il rimborso delle spese sostenute con una maggiorazione del 50% per rimborso di oneri di carattere generale.

Il pagamento delle penali deve avvenire entro 10 (dieci) giorni dalla conclusione della procedura di contestazione. Qualora il concessionario non proceda al pagamento il Comune si rivale sulla cauzione.

L'applicazione della penale non preclude al Comune la possibilità di mettere in atto altre forme di tutela.

Nel caso vengano rilevate omissioni tali da incorrere nella prescrizione del diritto alla riscossione, le somme non riscosse saranno poste a carico del Concessionario, fatta salva l'applicazione di quanto previsto ai punti precedenti.

ART. 20 – DECADENZA E RISOLUZIONE DEL CONTRATTO

Il concessionario incorre nella decadenza dalla gestione nei casi disciplinati dall'art. 13 del D.M. 11.9.2000, n. 289:

- a) Per la cancellazione dall'albo;
- b) Per non aver iniziato il servizio alla data fissata;
- c) Per inosservanza degli obblighi previsti dall'atto di affidamento e dal relativo capitolato d'oneri;
- d) Per non aver prestato o adeguato la cauzione stabilita per l'effettuazione del servizio;
- e) Per aver commesso gravi abusi o irregolarità nella gestione, regolarmente contestati nelle forme previste dal precedente art.19 e le cui controdeduzioni da parte del Concessionarie non siano state considerate esaustive;

Ed inoltre, si prevede espressamente che il contratto si risolva di diritto, ai sensi dell'art. 1456 del codice civile, previa comunicazione con cui il Comune dichiara che intende avvalersi della presente clausola, quando si verificano una o più delle seguenti cause, senza che il concessionario possa pretendere risarcimenti od indennizzi di alcun genere:

- f) Cessazione dell'attività o fallimento a carico del Concessionario;
- g) Sospensione o abbandono volontario del servizio;
- h) Violazione del divieto di cessione del contratto e di sub-concessione dello stesso sotto qualunque forma, anche temporanea;

In caso di decadenza, il Comune incamererà l'intero importo della cauzione.

In caso di decadenza, ma rimanendo ferma la scelta del Comune di continuare la gestione del servizio in concessione, il Comune si riserva la possibilità di affidare la gestione del servizio ad altro concessionario nelle modalità di legge.

Il Concessionario, decaduto dalla concessione, cessa con effetto immediato dalla conduzione del servizio ed è privato di ogni potere in ordine alle attività di cui al presente Capitolato.

ART. 21 – CLAUSOLA RISOLUTIVA ESPRESSA

Fermo restando l'ipotesi di decadenza di cui al precedente art. 20, il Comune, anche in presenza di un solo grave inadempimento, potrà risolvere di diritto il contratto, ai sensi dell'art. 1456 C.C., nei seguenti casi:

- a) Mancato reintegro della cauzione eventualmente escussa nel termine di 30 (trenta) giorni dalla richiesta del Comune;
- b) Interruzione del servizio senza giusta causa;
- c) Inosservanza reiterata delle disposizioni di legge, dei regolamenti e degli obblighi previsti dal presente capitolato.

ART. 22 – FORO COMPETENTE

Qualora, nel corso della concessione, sorgano divergenze sull'interpretazione degli obblighi contrattuali e sull'esecuzione degli stessi, la questione, se non viene ricomposta in via bonaria è rimessa al competente foro di Monza.

ART. 23 – RICORSI

Fermo restando la procedura contenziosa vigente in ordine alle opposizioni avverso gli accertamenti o gli atti emessi a carico dei contribuenti, il concessionario dovrà fornire chiarimenti su eventuali esposti concernenti la gestione del servizio.

La legittimazione a stare in giudizio in relazione alle controversie riguardanti la materia del contratto (Imposta Comunale sulla Pubblicità, Diritti sulle pubbliche affissioni) spetta al Concessionario il quale, ove convenuto in giudizio, in tutti i casi di impugnazione, a qualsiasi titolo, degli atti della procedura di ricognizione e riscossione delle entrate dell'ente di cui al presente capitolato, sta in giudizio con oneri esclusivamente a proprio carico.

ART. 24– RINVIO

Per tutto quanto non espressamente previsto dal presente capitolato si fa riferimento alle disposizioni di legge vigenti in materia, nonché a quelle civilistiche, contrattuali e ai regolamenti e tariffe Comunali.

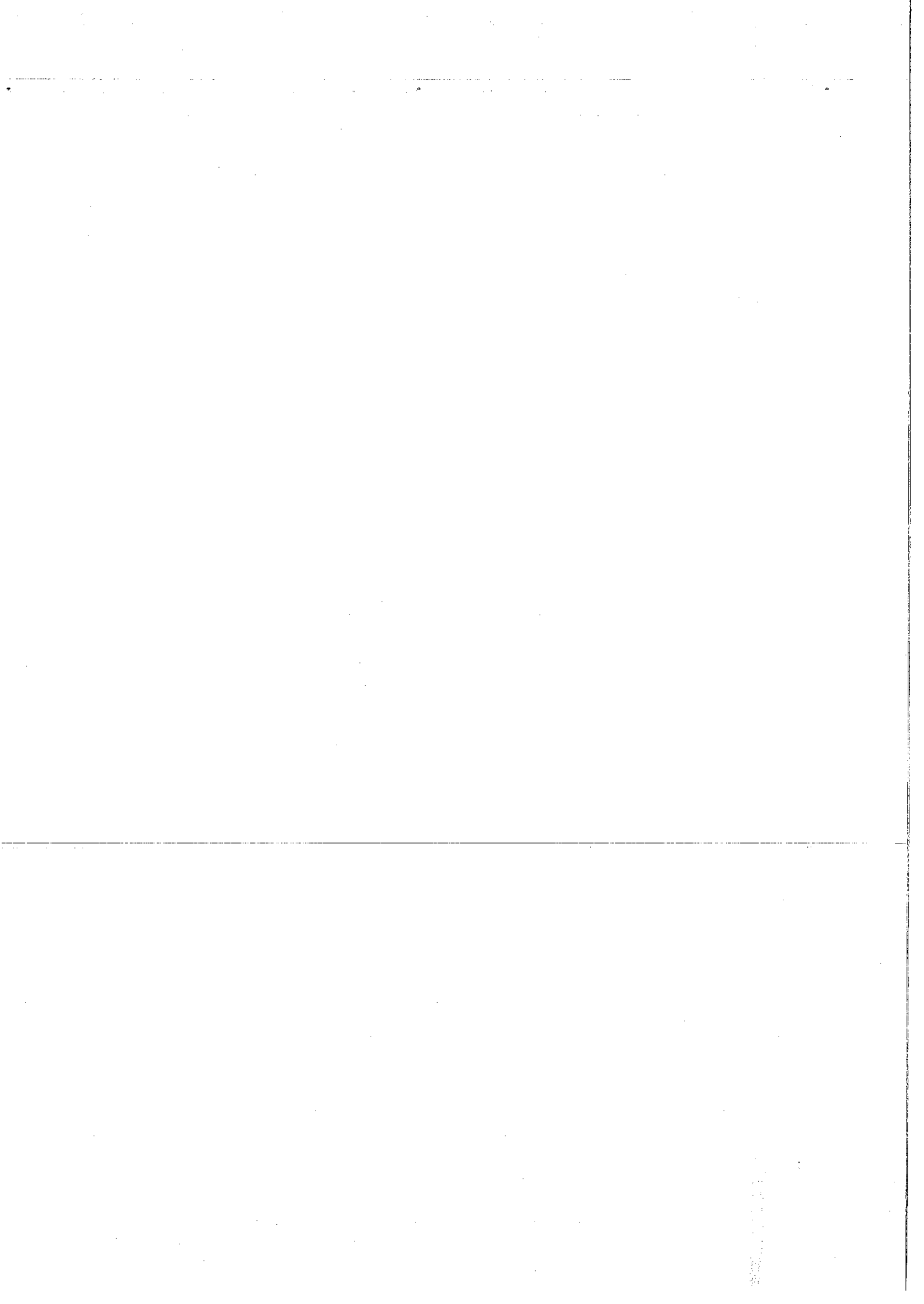

PARCO IMPIANTI DEL COMUNE DI PADERNO DUGNANO

destinazione d'uso	Tipo Impianto	Dati	
		Dimens. Tot	n.ro Impianti
Cinema	Stendardo (100x140)	15,40	11
	Stendardo (100x140) Bif.	8,40	3
	Stendardo (140x200)	5,60	2
Cinema Totale		29,40	16
Commerciale	Poster (600x300)	162,00	9
	Stendardo (100x140)	1,40	1
	Stendardo (140x200)	75,60	27
	Stendardo (140x200) Bif.	481,60	86
	Stendardo (200x140)	44,80	16
	Stendardo (200x140) Bif.	386,40	69
	Tabella (200x140)	5,60	2
Commerciale Totale		1.157,40	210
Istituzionale	Stendardo (140x100)	2,80	2
	Stendardo (140x100) Bif.	2,80	1
	Stendardo (140x200)	131,60	47
	Stendardo (140x200) Bif.	196,00	35
	Stendardo (200x140) Bif.	5,60	1
Istituzionale Totale		238,80	86
Necrologio	Stendardo (140x100)	105,00	75
	Stendardo (140x100) Bif.	28,00	10
	Stendardo (140x200) Bif.	5,60	1
Necrologio Totale		138,60	86
Totale complessivo		1.664,20	398

SPECIFICA IMPIANTI COMUNE DI PADERNO DUGNANO

Idimpianto	Comune	Indirizzo	Tipopiamento	Dimens	Geox	Geoy	destinazione
58972	PADERNO DUGNANO	COLZANI	Standardo (140x100)	1,40	2158726	1465679	Necrologio
58976	PADERNO DUGNANO	PIAZZA FELICE LAMPUGNANI	Standardo (140x100)	1,40	2158942	1467002	Necrologio
58959	PADERNO DUGNANO	VIA ADELAIDE MARIA MONTESSORI	Standardo (140x100)	1,40	2158922	1464432	Necrologio
58966	PADERNO DUGNANO	VIA ALDO MORO	Standardo (140x100)	1,40	2158238	1465278	Necrologio
58954	PADERNO DUGNANO	VIA ALFONSO FERRERO LAMARMORA	Standardo (140x100)	1,40	2158389	1465238	Necrologio
58952	PADERNO DUGNANO	VIA ANTONIO CASALETTI	Standardo (140x100)	1,40	2161397	1465768	Necrologio
58929	PADERNO DUGNANO	VIA ANTONIO GRAMSCI	Standardo (140x100)	1,40	2159698	1464217	Necrologio
58940	PADERNO DUGNANO	VIA ANTONIO GRAMSCI	Standardo (140x100)	1,40	2159698	1464217	Necrologio
58928	PADERNO DUGNANO	VIA ANTONIO MARIO PESENTI	Standardo (140x100)	1,40	2157118	1465717	Necrologio
59074	PADERNO DUGNANO	VIA ANTONIO PACINOTTI	Standardo (140x100) Bif.	2,80	2157837	1466609	Necrologio
59072	PADERNO DUGNANO	VIA ARIBERTO DA DUGNANO	Standardo (140x100)	1,40	2158246	1464703	Necrologio
58889	PADERNO DUGNANO	VIA ASSUNTA	Standardo (140x100)	1,40	2159003	1466227	Necrologio
58915	PADERNO DUGNANO	VIA AURORA	Standardo (140x100)	1,40	2159228	1465843	Necrologio
58917	PADERNO DUGNANO	VIA AURORA	Standardo (140x100)	1,40	2159228	1465843	Necrologio
59143	PADERNO DUGNANO	VIA BARAGGIOLE	Standardo (140x100)	1,40	2161542	1465978	Necrologio
59142	PADERNO DUGNANO	VIA BENEDETTO CROCE	Standardo (140x100)	1,40	2159912	1465174	Necrologio
58898	PADERNO DUGNANO	VIA CAMPOSANTO	Standardo (140x100)	1,40	2159267	1464522	Necrologio
58909	PADERNO DUGNANO	VIA CAMPOSANTO	Standardo (140x100)	1,40	2159267	1464522	Necrologio
58911	PADERNO DUGNANO	VIA CAMPOSANTO	Standardo (140x100)	1,40	2159267	1464522	Necrologio
58908	PADERNO DUGNANO	VIA CAMPOSANTO	Standardo (140x100) Bif.	2,80	2159267	1464522	Necrologio
58893	PADERNO DUGNANO	VIA CARDINALE AGOSTINO GAETANO RIBOLDI	Standardo (140x100)	1,40	2159818	1465120	Necrologio
58904	PADERNO DUGNANO	VIA CARDINALE AGOSTINO GAETANO RIBOLDI	Standardo (140x100)	1,40	2159818	1465120	Necrologio
58894	PADERNO DUGNANO	VIA CARDINALE AGOSTINO GAETANO RIBOLDI	Standardo (140x100) Bif.	2,80	2159818	1465120	Necrologio
58892	PADERNO DUGNANO	VIA CARLO ALBERTO DALLA CHIESA	Standardo (140x100)	1,40	2159824	1464925	Necrologio
59001	PADERNO DUGNANO	VIA CESARE BATTISTI	Standardo (140x100)	1,40	2158998	1464604	Necrologio
59000	PADERNO DUGNANO	VIA COMO	Standardo (140x100)	1,40	2158194	1467189	Necrologio
58999	PADERNO DUGNANO	VIA DOMENICO CIMAROSA	Standardo (140x100)	1,40	2160489	1465181	Necrologio
58996	PADERNO DUGNANO	VIA DON FILIPPO ANGHILERI	Standardo (140x100)	1,40	2159114	1467134	Necrologio
58993	PADERNO DUGNANO	VIA DON GIOVANNI MINZONI	Standardo (140x100)	1,40	2159129	1466528	Necrologio
59008	PADERNO DUGNANO	VIA DON POMPEO ORRIGONI	Standardo (140x100)	1,40	2157656	1465694	Necrologio
59006	PADERNO DUGNANO	VIA E. CORRIDORI	Standardo (140x100) Bif.	2,80	2157511	1465900	Necrologio
58986	PADERNO DUGNANO	VIA ENRICO TOTI	Standardo (140x100)	1,40	2159473	1465579	Necrologio
58781	PADERNO DUGNANO	VIA FRANCESCO DE SANCTIS	Standardo (140x100) Bif.	2,80	2158852	1466837	Necrologio
58775	PADERNO DUGNANO	VIA FRATELLI CAIROLI	Standardo (140x100)	1,40	2159730	1464324	Necrologio
58776	PADERNO DUGNANO	VIA FRATELLI CAIROLI	Standardo (140x100)	1,40	2159730	1464324	Necrologio
58772	PADERNO DUGNANO	VIA FRATELLI ROSSELLI	Standardo (140x100)	1,40	2160067	1464563	Necrologio
58764	PADERNO DUGNANO	VIA GADAMES	Standardo (140x100)	1,40	2158419	1463905	Necrologio
58753	PADERNO DUGNANO	VIA GIOVANNI PAISIELLO	Standardo (140x100) Bif.	2,80	2160809	1465214	Necrologio
58855	PADERNO DUGNANO	VIA GIUSEPPE MAZZINI	Standardo (140x100)	1,40	2158672	1467067	Necrologio
58856	PADERNO DUGNANO	VIA GIUSEPPE MAZZINI	Standardo (140x100)	1,40	2158672	1467067	Necrologio
58851	PADERNO DUGNANO	VIA GIUSEPPE POGLIANI	Standardo (140x100)	1,40	2158654	1465002	Necrologio
58830	PADERNO DUGNANO	VIA IV NOVEMBRE	Standardo (140x100)	1,40	2158951	1464900	Necrologio
58827	PADERNO DUGNANO	VIA LE BOLIVIA	Standardo (140x100)	1,40	2158234	1466418	Necrologio
59076	PADERNO DUGNANO	VIA LE BOLIVIA	Standardo (140x100)	1,40	2158234	1466418	Necrologio
59083	PADERNO DUGNANO	VIA LE BOLIVIA	Standardo (140x100)	1,40	2158234	1466418	Necrologio
58809	PADERNO DUGNANO	VIA LEON BATTISTA ALBERTI	Standardo (140x100)	1,40	2158112	1466972	Necrologio
58812	PADERNO DUGNANO	VIA LEONARDO DA VINCI	Standardo (140x100)	1,40	2158341	1465658	Necrologio
58872	PADERNO DUGNANO	VIA LORENZO PEROSI	Standardo (140x100)	1,40	2160814	1465792	Necrologio
58869	PADERNO DUGNANO	VIA LOUIS ARMSTRONG	Standardo (140x100)	1,40	2160484	1465486	Necrologio
58802	PADERNO DUGNANO	VIA LUIGI CADORNA	Standardo (140x100)	1,40	2158244	1465731	Necrologio
58803	PADERNO DUGNANO	VIA LUIGI CADORNA	Standardo (140x100)	1,40	2158244	1465731	Necrologio
58800	PADERNO DUGNANO	VIA MAGENTA	Standardo (140x100)	1,40	2157908	1466529	Necrologio
58866	PADERNO DUGNANO	VIA MALATESTA	Standardo (140x100) Bif.	2,80	2157269	1466038	Necrologio
58860	PADERNO DUGNANO	VIA MARZABOTTO	Standardo (140x100)	1,40	2158651	1464498	Necrologio
58795	PADERNO DUGNANO	VIA MASSIMO SERRATI	Standardo (140x100)	1,40	2157909	1467058	Necrologio
58792	PADERNO DUGNANO	VIA MESSICO	Standardo (140x100)	1,40	2158840	1463893	Necrologio
58790	PADERNO DUGNANO	VIA MONTE CERVINO	Standardo (140x100)	1,40	2157664	1466860	Necrologio
58788	PADERNO DUGNANO	VIA MONTE SABOTINO	Standardo (140x100) Bif.	2,80	2158270	1466782	Necrologio
59139	PADERNO DUGNANO	VIA MONTE SANTO	Standardo (140x100)	1,40	2157468	1465551	Necrologio
59145	PADERNO DUGNANO	VIA MONTE SANTO	Standardo (140x100)	1,40	2157468	1465551	Necrologio
59130	PADERNO DUGNANO	VIA NICOLÒ COPERNICO	Standardo (140x100)	1,40	2159649	1465061	Necrologio
59128	PADERNO DUGNANO	VIA OSLAVIA	Standardo (140x200) Bif.	5,60	2158769	1465382	Necrologio
59122	PADERNO DUGNANO	VIA PAOLO MAGRETTI	Standardo (140x100)	1,40	2158224	1465106	Necrologio
59109	PADERNO DUGNANO	VIA REALI	Standardo (140x100)	1,40	2158213	1464347	Necrologio
59110	PADERNO DUGNANO	VIA REALI	Standardo (140x100)	1,40	2158213	1464347	Necrologio
59120	PADERNO DUGNANO	VIA REALI	Standardo (140x100)	1,40	2158213	1464347	Necrologio
59093	PADERNO DUGNANO	VIA ROMA	Standardo (140x100)	1,40	2158224	1464625	Necrologio
59092	PADERNO DUGNANO	VIA SAN BIAGIO	Standardo (140x100)	1,40	2158969	1466764	Necrologio
59062	PADERNO DUGNANO	VIA SAN MARTINO	Standardo (140x100)	1,40	2158509	1467800	Necrologio
59063	PADERNO DUGNANO	VIA SAN MARTINO	Standardo (140x100) Bif.	2,80	2158509	1467800	Necrologio
59058	PADERNO DUGNANO	VIA SAN MICHELE DEL CARSO	Standardo (140x100)	1,40	2159219	1466021	Necrologio
59061	PADERNO DUGNANO	VIA SAN MICHELE DEL CARSO	Standardo (140x100)	1,40	2159219	1466021	Necrologio
59055	PADERNO DUGNANO	VIA SANT'AMBROGIO	Standardo (140x100)	1,40	2158843	1466433	Necrologio
59048	PADERNO DUGNANO	VIA SONDRIO	Standardo (140x100)	1,40	2161195	1465633	Necrologio
59047	PADERNO DUGNANO	VIA TITO SPERI	Standardo (140x100)	1,40	2159670	1464161	Necrologio
59045	PADERNO DUGNANO	VIA TRENTO	Standardo (140x100)	1,40	2158935	1464499	Necrologio
59043	PADERNO DUGNANO	VIA TRIESTE	Standardo (140x100)	1,40	2158810	1464326	Necrologio
59042	PADERNO DUGNANO	VIA TRIPOLI	Standardo (140x100)	1,40	2158554	1463792	Necrologio
59041	PADERNO DUGNANO	VIA TRIPOLI	Standardo (140x100) Bif.	2,80	2158554	1463792	Necrologio
59031	PADERNO DUGNANO	VIA VAL D'OSSOLA	Standardo (140x100)	1,40	2159226	1466335	Necrologio
59034	PADERNO DUGNANO	VIA VALASSINA	Standardo (140x100)	1,40	2159184	1466379	Necrologio
59023	PADERNO DUGNANO	VIA VITTORIO ALFIERI	Standardo (140x100)	1,40	2159063	1466979	Necrologio
59021	PADERNO DUGNANO	VIA WALTER TOBAGI	Standardo (140x100)	1,40	2159214	1465635	Necrologio
59020	PADERNO DUGNANO	VIA XXV APRILE	Standardo (140x100)	1,40	2158992	1465517	Necrologio
58774	PADERNO DUGNANO	VIALE ALBERTO MAGA	Standardo (140x100)	1,40	2159374	1465002	Necrologio
58924	PADERNO DUGNANO	VIALE ARTURO TOSCANINI	Standardo (140x100)	1,40	2160779	1465560	Necrologio
58854	PADERNO DUGNANO	COLZANI	Standardo (140x200) Bif.	5,60	2158726	1465679	Istituzionale
58975	PADERNO DUGNANO	PIAZZA FELICE LAMPUGNANI	Standardo (140x200)	2,80	2158642	1467002	Istituzionale
58962	PADERNO DUGNANO	VIA ACHILLE GRANDI	Standardo (140x200) Bif.	5,60	2159386	1465424	Istituzionale
58967	PADERNO DUGNANO	VIA ALDO MORO	Standardo (140x200) Bif.	5,60	2158238	1465278	Istituzionale
58965	PADERNO DUGNANO	VIA ALESSANDRO COTI ZELATI	Standardo (140x200)	2,80	2158614	1466955	Istituzionale
58957	PADERNO DUGNANO	VIA ALESSANDRO MANZONI	Standardo (140x200) Bif.	5,60	2158527	1466843	Istituzionale
58953	PADERNO DUGNANO	VIA ANTONIO CASALETTI	Standardo (140x200)	2,80	2161397	1465768	Istituzionale

SPECIFICA IMPIANTI COMUNE DI PADERNO DUGNANO

(d)impianto	Comune	Indirizzo	Tipo impianto	Dimens	Geox	Geoy	destinazione
58930	PADERNO DUGNANO	VIA ANTONIO GRAMSCI	Standardo (140x200)	2,80	2159698	1464217	Istituzionale
58939	PADERNO DUGNANO	VIA ANTONIO GRAMSCI	Standardo (140x200)	2,80	2159698	1464217	Istituzionale
58941	PADERNO DUGNANO	VIA ANTONIO GRAMSCI	Standardo (140x200)	2,80	2159698	1464217	Istituzionale
59075	PADERNO DUGNANO	VIA ANTONIO MARIO PESENTI	Standardo (140x200)	2,80	2157118	1465717	Istituzionale
59073	PADERNO DUGNANO	VIA ANTONIO VIVALDI	Standardo (140x200)	2,80	2160930	1465801	Istituzionale
59071	PADERNO DUGNANO	VIA ARGENTINA	Standardo (140x200)	2,80	2158469	1463685	Istituzionale
59070	PADERNO DUGNANO	VIA ARIBERTO DA DUGNANO	Standardo (140x200) Bif.	5,60	2158246	1464703	Istituzionale
59069	PADERNO DUGNANO	VIA ASSUNTA	Standardo (140x200)	2,80	2159003	1466227	Istituzionale
58916	PADERNO DUGNANO	VIA AURORA	Standardo (140x200)	2,80	2159228	1465843	Istituzionale
59141	PADERNO DUGNANO	VIA BENEDETTO CROCE	Standardo (140x200)	2,80	2159912	1465174	Istituzionale
59081	PADERNO DUGNANO	VIA BRUNO BUOZZI	Standardo (140x200) Bif.	5,60	2159121	1465431	Istituzionale
58910	PADERNO DUGNANO	VIA CAMPOSANTO	Standardo (140x200) Bif.	5,60	2159267	1464522	Istituzionale
58906	PADERNO DUGNANO	VIA CARDINALE AGOSTINO GAETANO RIBOLDI	Standardo (140x100) Bif.	2,80	2159818	1465120	Istituzionale
58901	PADERNO DUGNANO	VIA CARDINALE AGOSTINO GAETANO RIBOLDI	Standardo (140x200)	2,80	2159818	1465120	Istituzionale
58885	PADERNO DUGNANO	VIA CARLO ALBERTO DALLA CHIESA	Standardo (140x200)	2,80	2159824	1464925	Istituzionale
59002	PADERNO DUGNANO	VIA CESARE BATTISTI	Standardo (140x200) Bif.	5,60	2158998	1464604	Istituzionale
58993	PADERNO DUGNANO	VIA DOMENICO CIMAROSA	Standardo (140x200)	2,80	2160489	1465181	Istituzionale
58995	PADERNO DUGNANO	VIA DON GIOVANNI MINZONI	Standardo (140x200) Bif.	5,60	2159129	1466528	Istituzionale
59005	PADERNO DUGNANO	VIA E. CORRIDORI	Standardo (140x200)	2,80	2157511	1465900	Istituzionale
58990	PADERNO DUGNANO	VIA EMILIO DE MARCHI	Standardo (140x200)	2,80	2159289	1464857	Istituzionale
58987	PADERNO DUGNANO	VIA ENRICO FERMI	Standardo (140x200) Bif.	5,60	2160088	1464436	Istituzionale
58779	PADERNO DUGNANO	VIA FRANCESCO DE SANCTIS	Standardo (140x200) Bif.	5,60	2158852	1466837	Istituzionale
58773	PADERNO DUGNANO	VIA FRATELLI CAIROLI	Standardo (140x200) Bif.	5,60	2159730	1464324	Istituzionale
58771	PADERNO DUGNANO	VIA FRATELLI ROSSELLI	Standardo (140x200)	2,80	2160067	1464563	Istituzionale
58766	PADERNO DUGNANO	VIA GADAMES	Standardo (140x200)	2,80	2158419	1463905	Istituzionale
58770	PADERNO DUGNANO	VIA GADAMES	Standardo (140x200)	2,80	2158419	1463905	Istituzionale
58761	PADERNO DUGNANO	VIA GASPARE ROTONDI	Standardo (140x200)	2,80	2158781	1465284	Istituzionale
58763	PADERNO DUGNANO	VIA GIUSEPPE MAZZINI	Standardo (140x200) Bif.	5,60	2158672	1467067	Istituzionale
58852	PADERNO DUGNANO	VIA GIUSEPPE POGLIANI	Standardo (140x200)	2,80	2158654	1465002	Istituzionale
58849	PADERNO DUGNANO	VIA GRAN SASSO	Standardo (140x200) Bif.	5,60	2157433	1465606	Istituzionale
58843	PADERNO DUGNANO	VIA GUGLIELMO PEPE	Standardo (140x200) Bif.	5,60	2158506	1464968	Istituzionale
58838	PADERNO DUGNANO	VIA ITALIA	Standardo (140x200)	2,80	2159076	1465735	Istituzionale
58883	PADERNO DUGNANO	VIA IV NOVEMBRE	Standardo (140x200)	2,80	2158951	1464900	Istituzionale
58925	PADERNO DUGNANO	VIA JACOPO RUFFINI	Standardo (140x200)	2,80	2159139	1467294	Istituzionale
59087	PADERNO DUGNANO	VIA LE BOLIVIA	Standardo (140x200)	2,80	2158234	1466418	Istituzionale
59088	PADERNO DUGNANO	VIA LE BOLIVIA	Standardo (140x200)	2,80	2158234	1466418	Istituzionale
59089	PADERNO DUGNANO	VIA LE BOLIVIA	Standardo (140x200)	2,80	2158234	1466418	Istituzionale
58810	PADERNO DUGNANO	VIA LEON BATTISTA ALBERTI	Standardo (140x200)	2,80	2158112	1466972	Istituzionale
58818	PADERNO DUGNANO	VIA LEONARDO DA VINCI	Standardo (140x200)	2,80	2158341	1465658	Istituzionale
58808	PADERNO DUGNANO	VIA LOUIS ARMSTRONG	Standardo (140x200) Bif.	5,60	2160484	1465486	Istituzionale
58804	PADERNO DUGNANO	VIA LUIGI CADORNA	Standardo (140x200)	2,80	2158244	1465731	Istituzionale
58828	PADERNO DUGNANO	VIA LUIGI CADORNA	Standardo (140x200) Bif.	5,60	2158244	1465731	Istituzionale
58798	PADERNO DUGNANO	VIA MAGENTA	Standardo (140x200)	2,80	2157908	1466529	Istituzionale
58799	PADERNO DUGNANO	VIA MAGENTA	Standardo (140x200) Bif.	5,60	2157908	1466529	Istituzionale
58865	PADERNO DUGNANO	VIA MALATESTA	Standardo (140x200) Bif.	5,60	2157269	1466038	Istituzionale
58765	PADERNO DUGNANO	VIA MONTE CERVINO	Standardo (140x200) Bif.	5,60	2157664	1466860	Istituzionale
58767	PADERNO DUGNANO	VIA MONTE SABOTINO	Standardo (140x200) Bif.	5,60	2158270	1466782	Istituzionale
58777	PADERNO DUGNANO	VIA MONTE SABOTINO	Standardo (140x200) Bif.	5,60	2158270	1466782	Istituzionale
58787	PADERNO DUGNANO	VIA MONTE SABOTINO	Standardo (140x200) Bif.	5,60	2158270	1466782	Istituzionale
59009	PADERNO DUGNANO	VIA MONTE SABOTINO	Standardo (140x200) Bif.	5,60	2158270	1466782	Istituzionale
58762	PADERNO DUGNANO	VIA PAOLO MAGRETTI	Standardo (140x200) Bif.	5,60	2158224	1466106	Istituzionale
59123	PADERNO DUGNANO	VIA PIAGGIO	Standardo (140x200) Bif.	5,60	2158530	1465194	Istituzionale
59121	PADERNO DUGNANO	VIA PIETRO MASCAGNI	Standardo (140x200) Bif.	5,60	2160754	1465405	Istituzionale
59108	PADERNO DUGNANO	VIA REALI	Standardo (140x100)	1,40	2158213	1464347	Istituzionale
59113	PADERNO DUGNANO	VIA REALI	Standardo (140x200)	2,80	2158213	1464347	Istituzionale
59105	PADERNO DUGNANO	VIA RENATO SERRA	Standardo (200x140) Bif.	5,60	2159703	1465552	Istituzionale
59096	PADERNO DUGNANO	VIA ROMA	Standardo (140x200)	2,80	2158224	1464625	Istituzionale
58789	PADERNO DUGNANO	VIA ROMA	Standardo (140x200) Bif.	5,60	2158224	1464625	Istituzionale
59091	PADERNO DUGNANO	VIA SAN CARLO BORROMEO	Standardo (140x200)	2,80	2158828	1466781	Istituzionale
59090	PADERNO DUGNANO	VIA SAN GIUSEPPE BENEDETTO COTTOLINGO	Standardo (140x200) Bif.	5,60	2157687	1465725	Istituzionale
59064	PADERNO DUGNANO	VIA SAN MARINO	Standardo (140x200) Bif.	5,60	2158117	1467268	Istituzionale
59060	PADERNO DUGNANO	VIA SAN MICHELE DEL CARSO	Standardo (140x200)	2,80	2159219	1466021	Istituzionale
58801	PADERNO DUGNANO	VIA SAN MICHELE DEL CARSO	Standardo (140x200) Bif.	5,60	2159219	1466021	Istituzionale
59054	PADERNO DUGNANO	VIA SANT'AMBROGIO	Standardo (140x200)	2,80	2158849	1466433	Istituzionale
59049	PADERNO DUGNANO	VIA SONDRIO	Standardo (140x200)	2,80	2161195	1465633	Istituzionale
59046	PADERNO DUGNANO	VIA TRENTO	Standardo (140x200)	2,80	2158935	1464499	Istituzionale
59044	PADERNO DUGNANO	VIA TRIESTE	Standardo (140x200)	2,80	2158610	1464326	Istituzionale
59040	PADERNO DUGNANO	VIA TRIPOLI	Standardo (140x200) Bif.	5,60	2158554	1463792	Istituzionale
59036	PADERNO DUGNANO	VIA UGO LA MALFA	Standardo (140x200) Bif.	5,60	2158325	1465330	Istituzionale
59030	PADERNO DUGNANO	VIA VAL D'OSSOLA	Standardo (140x200)	2,80	2159226	1466335	Istituzionale
58882	PADERNO DUGNANO	VIA VALASSINA	Standardo (140x200)	2,80	2159259	1466399	Istituzionale
59033	PADERNO DUGNANO	VIA VALASSINA	Standardo (140x200)	2,80	2159184	1466379	Istituzionale
59029	PADERNO DUGNANO	VIA VALTELLINA	Standardo (140x200)	2,80	2159037	1466225	Istituzionale
59025	PADERNO DUGNANO	VIA VARESE	Standardo (140x200) Bif.	5,60	2161437	1465830	Istituzionale
59028	PADERNO DUGNANO	VIA VARESE	Standardo (140x200) Bif.	5,60	2161437	1465830	Istituzionale
59022	PADERNO DUGNANO	VIA VITTORIO ALFIERI	Standardo (140x100)	1,40	2159063	1466979	Istituzionale
58923	PADERNO DUGNANO	VIALE ARTURO TOSCANINI	Standardo (140x200)	2,80	2160779	1465560	Istituzionale
59150	PADERNO DUGNANO	VIALE ARTURO TOSCANINI	Standardo (140x200)	2,80	2160779	1465560	Istituzionale
58919	PADERNO DUGNANO	VIALE BAGATTI VALSECCI	Standardo (140x200)	2,80	2158952	1467278	Istituzionale
58970	PADERNO DUGNANO	CUSTOZA	Standardo (140x200) Bif.	5,60	2158726	1465679	Commerciale
58971	PADERNO DUGNANO	CUSTOZA	Standardo (140x200) Bif.	5,60	2158726	1465679	Commerciale
58961	PADERNO DUGNANO	VIA ACHILLE GRANDI	Standardo (140x200) Bif.	5,60	2159386	1465424	Commerciale
58963	PADERNO DUGNANO	VIA ACHILLE GRANDI	Standardo (140x200) Bif.	5,60	2159386	1465424	Commerciale
58973	PADERNO DUGNANO	VIA ACHILLE GRANDI	Standardo (140x200) Bif.	5,60	2159386	1465424	Commerciale
58974	PADERNO DUGNANO	VIA ACHILLE GRANDI	Standardo (140x200) Bif.	5,60	2159386	1465424	Commerciale
58969	PADERNO DUGNANO	VIA ADELAIDE MARIA MONTESSORI	Standardo (140x200) Bif.	5,60	2158922	1464432	Commerciale
58960	PADERNO DUGNANO	VIA ADELAIDE MARIA MONTESSORI	Standardo (200x140) Bif.	5,60	2158922	1464432	Commerciale
58958	PADERNO DUGNANO	VIA ALESSANDRO MANZONI	Standardo (200x140) Bif.	5,60	2158527	1466843	Commerciale
58964	PADERNO DUGNANO	VIA ALESSANDRO MANZONI	Standardo (200x140) Bif.	5,60	2158527	1466843	Commerciale
58955	PADERNO DUGNANO	VIA ALFONSO FERRERO LAMARMORA	Standardo (200x140) Bif.	5,60	2158389	1465238	Commerciale
58956	PADERNO DUGNANO	VIA ALFONSO FERRERO LAMARMORA	Standardo (200x140) Bif.	5,60	2158389	1465238	Commerciale
58935	PADERNO DUGNANO	VIA ANTONIO GRAMSCI	Standardo (140x200)	2,80	2159698	1464217	Commerciale
58936	PADERNO DUGNANO	VIA ANTONIO GRAMSCI	Standardo (140x200)	2,80	2159698	1464217	Commerciale

SPECIFICA IMPIANTI COMUNE DI PADERNO DUGNANO

Idimpianto	Comune	Indirizzo	Tipoimpianto	Dimens	Geox	GeBy	Destinazione
58937	PADERNO DUGNANO	VIA ANTONIO GRAMSCI	Standardo (140x200)	2,80	2159698	1464217	Commerciale
58938	PADERNO DUGNANO	VIA ANTONIO GRAMSCI	Standardo (140x200)	2,80	2159698	1464217	Commerciale
58914	PADERNO DUGNANO	VIA ANTONIO GRAMSCI	Standardo (140x200) Bif.	5,60	2159698	1464217	Commerciale
58931	PADERNO DUGNANO	VIA ANTONIO GRAMSCI	Standardo (140x200) Bif.	5,60	2159698	1464217	Commerciale
58933	PADERNO DUGNANO	VIA ANTONIO GRAMSCI	Standardo (140x200) Bif.	5,60	2159698	1464217	Commerciale
58942	PADERNO DUGNANO	VIA ANTONIO GRAMSCI	Standardo (140x200) Bif.	5,60	2159698	1464217	Commerciale
58932	PADERNO DUGNANO	VIA ANTONIO GRAMSCI	Standardo (200x140)	2,80	2159698	1464217	Commerciale
58943	PADERNO DUGNANO	VIA ANTONIO GRAMSCI	Standardo (200x140)	2,80	2159698	1464217	Commerciale
58946	PADERNO DUGNANO	VIA ANTONIO GRAMSCI	Standardo (200x140)	2,80	2159698	1464217	Commerciale
58948	PADERNO DUGNANO	VIA ANTONIO GRAMSCI	Standardo (200x140)	2,80	2159698	1464217	Commerciale
58949	PADERNO DUGNANO	VIA ANTONIO GRAMSCI	Standardo (200x140)	2,80	2159698	1464217	Commerciale
58951	PADERNO DUGNANO	VIA ANTONIO GRAMSCI	Standardo (200x140)	2,80	2159698	1464217	Commerciale
58944	PADERNO DUGNANO	VIA ANTONIO GRAMSCI	Standardo (200x140) Bif.	5,60	2159698	1464217	Commerciale
58945	PADERNO DUGNANO	VIA ANTONIO GRAMSCI	Standardo (200x140) Bif.	5,60	2159698	1464217	Commerciale
58926	PADERNO DUGNANO	VIA ANTONIO MARIO PESENTI	Standardo (200x140)	2,80	2157118	1465717	Commerciale
58927	PADERNO DUGNANO	VIA ANTONIO MARIO PESENTI	Standardo (200x140)	2,80	2157118	1465717	Commerciale
59012	PADERNO DUGNANO	VIA ARGENTINA	Poster (600x300)	18,00	2158469	1465685	Commerciale
59082	PADERNO DUGNANO	VIA BRASILE	Standardo (140x200) Bif.	5,60	2159038	1464017	Commerciale
59140	PADERNO DUGNANO	VIA BRASILE	Standardo (140x200) Bif.	5,60	2159038	1464017	Commerciale
58912	PADERNO DUGNANO	VIA BRUNO BUOZZI	Standardo (200x140) Bif.	5,60	2159121	1465431	Commerciale
58913	PADERNO DUGNANO	VIA BRUNO BUOZZI	Standardo (200x140) Bif.	5,60	2159121	1465431	Commerciale
58884	PADERNO DUGNANO	VIA CARDINALE AGOSTINO GAETANO RIBOLDI	Standardo (140x200) Bif.	5,60	2159818	1465120	Commerciale
58895	PADERNO DUGNANO	VIA CARDINALE AGOSTINO GAETANO RIBOLDI	Standardo (140x200) Bif.	5,60	2159818	1465120	Commerciale
58896	PADERNO DUGNANO	VIA CARDINALE AGOSTINO GAETANO RIBOLDI	Standardo (140x200) Bif.	5,60	2159818	1465120	Commerciale
58897	PADERNO DUGNANO	VIA CARDINALE AGOSTINO GAETANO RIBOLDI	Standardo (140x200) Bif.	5,60	2159818	1465120	Commerciale
58900	PADERNO DUGNANO	VIA CARDINALE AGOSTINO GAETANO RIBOLDI	Standardo (140x200) Bif.	5,60	2159818	1465120	Commerciale
58903	PADERNO DUGNANO	VIA CARDINALE AGOSTINO GAETANO RIBOLDI	Standardo (200x140) Bif.	5,60	2159818	1465120	Commerciale
58907	PADERNO DUGNANO	VIA CARDINALE AGOSTINO GAETANO RIBOLDI	Standardo (200x140) Bif.	5,60	2159818	1465120	Commerciale
58886	PADERNO DUGNANO	VIA CARLO ALBERTO DALLA CHIESA	Standardo (140x200) Bif.	5,60	2159824	1464925	Commerciale
58887	PADERNO DUGNANO	VIA CARLO ALBERTO DALLA CHIESA	Standardo (140x200) Bif.	5,60	2159824	1464925	Commerciale
58888	PADERNO DUGNANO	VIA CARLO ALBERTO DALLA CHIESA	Standardo (140x200) Bif.	5,60	2159824	1464925	Commerciale
58891	PADERNO DUGNANO	VIA CARLO ALBERTO DALLA CHIESA	Standardo (140x200) Bif.	5,60	2159824	1464925	Commerciale
59003	PADERNO DUGNANO	VIA CARLO ALBERTO DALLA CHIESA	Standardo (200x140) Bif.	5,60	2159824	1464925	Commerciale
59004	PADERNO DUGNANO	VIA CARLO ALBERTO DALLA CHIESA	Standardo (200x140) Bif.	5,60	2159824	1464925	Commerciale
58994	PADERNO DUGNANO	VIA DON GIOVANNI MINZONI	Standardo (200x140) Bif.	5,60	2159129	1466528	Commerciale
58992	PADERNO DUGNANO	VIA DON POMPEO ORRIGONI	Standardo (140x200) Bif.	5,60	2157656	1465694	Commerciale
59013	PADERNO DUGNANO	VIA DON POMPEO ORRIGONI	Standardo (140x200) Bif.	5,60	2157656	1465694	Commerciale
59007	PADERNO DUGNANO	VIA DON POMPEO ORRIGONI	Standardo (200x140) Bif.	5,60	2157656	1465694	Commerciale
58991	PADERNO DUGNANO	VIA E. CORRIDORI	Standardo (200x140)	2,80	2157511	1465900	Commerciale
58997	PADERNO DUGNANO	VIA E. CORRIDORI	Standardo (200x140)	2,80	2157511	1465900	Commerciale
58988	PADERNO DUGNANO	VIA ENRICO FERMI	Standardo (200x140) Bif.	5,60	2160088	1464436	Commerciale
58989	PADERNO DUGNANO	VIA ENRICO FERMI	Standardo (200x140) Bif.	5,60	2160088	1464436	Commerciale
58983	PADERNO DUGNANO	VIA ENRICO TOTI	Standardo (200x140) Bif.	5,60	2159473	1465579	Commerciale
58984	PADERNO DUGNANO	VIA ENRICO TOTI	Standardo (200x140) Bif.	5,60	2159473	1465579	Commerciale
58985	PADERNO DUGNANO	VIA ENRICO TOTI	Standardo (200x140) Bif.	5,60	2159473	1465579	Commerciale
58782	PADERNO DUGNANO	VIA ERBA	Standardo (140x200)	2,80	2161152	1465689	Commerciale
58784	PADERNO DUGNANO	VIA ERBA	Standardo (140x200)	2,80	2161152	1465689	Commerciale
58785	PADERNO DUGNANO	VIA ERBA	Standardo (140x200)	2,80	2161152	1465689	Commerciale
58978	PADERNO DUGNANO	VIA ERBA	Standardo (140x200)	2,80	2161152	1465689	Commerciale
58979	PADERNO DUGNANO	VIA ERBA	Standardo (140x200)	2,80	2161152	1465689	Commerciale
58783	PADERNO DUGNANO	VIA ERBA	Standardo (140x200) Bif.	5,60	2161152	1465689	Commerciale
58980	PADERNO DUGNANO	VIA ERBA	Standardo (140x200) Bif.	5,60	2161152	1465689	Commerciale
58981	PADERNO DUGNANO	VIA ERBA	Standardo (140x200) Bif.	5,60	2161152	1465689	Commerciale
58982	PADERNO DUGNANO	VIA ERBA	Standardo (140x200) Bif.	5,60	2161152	1465689	Commerciale
58778	PADERNO DUGNANO	VIA FRANCESCO DE SANCTIS	Standardo (200x140) Bif.	5,60	2158852	1466837	Commerciale
58780	PADERNO DUGNANO	VIA FRANCESCO DE SANCTIS	Standardo (200x140) Bif.	5,60	2158852	1466837	Commerciale
58768	PADERNO DUGNANO	VIA GADAMES	Standardo (200x140)	2,80	2158419	1463905	Commerciale
58769	PADERNO DUGNANO	VIA GADAMES	Standardo (200x140)	2,80	2158419	1463905	Commerciale
58759	PADERNO DUGNANO	VIA GIOVAN BATTISTA VICO	Standardo (140x200) Bif.	5,60	2158875	1466887	Commerciale
58760	PADERNO DUGNANO	VIA GIOVAN BATTISTA VICO	Standardo (140x200) Bif.	5,60	2158875	1466887	Commerciale
58755	PADERNO DUGNANO	VIA GIOVAN BATTISTA VICO	Standardo (200x140) Bif.	5,60	2158875	1466887	Commerciale
58756	PADERNO DUGNANO	VIA GIOVAN BATTISTA VICO	Standardo (200x140) Bif.	5,60	2158875	1466887	Commerciale
58757	PADERNO DUGNANO	VIA GIOVAN BATTISTA VICO	Standardo (200x140) Bif.	5,60	2158875	1466887	Commerciale
58758	PADERNO DUGNANO	VIA GIOVAN BATTISTA VICO	Standardo (200x140) Bif.	5,60	2158875	1466887	Commerciale
59014	PADERNO DUGNANO	VIA GIOVANNI AMENDOLA	Poster (600x300)	18,00	2160301	1465899	Commerciale
59068	PADERNO DUGNANO	VIA GIOVANNI AMENDOLA	Poster (600x300)	18,00	2160301	1465899	Commerciale
58754	PADERNO DUGNANO	VIA GIOVANNI AMENDOLA	Standardo (140x200)	2,80	2160301	1465899	Commerciale
58658	PADERNO DUGNANO	VIA GIOVANNI PAISIELLO	Standardo (140x200) Bif.	5,60	2160809	1465214	Commerciale
58859	PADERNO DUGNANO	VIA GIOVANNI PAISIELLO	Standardo (140x200) Bif.	5,60	2160809	1465214	Commerciale
58850	PADERNO DUGNANO	VIA GRAN SASSO	Standardo (140x200) Bif.	5,60	2157433	1465606	Commerciale
58844	PADERNO DUGNANO	VIA GUGLIELMO PEPE	Standardo (140x200) Bif.	5,60	2158506	1464968	Commerciale
58845	PADERNO DUGNANO	VIA GUGLIELMO PEPE	Standardo (200x140) Bif.	5,60	2158506	1464968	Commerciale
58846	PADERNO DUGNANO	VIA GUGLIELMO PEPE	Standardo (200x140) Bif.	5,60	2158506	1464968	Commerciale
58847	PADERNO DUGNANO	VIA GUGLIELMO PEPE	Standardo (200x140) Bif.	5,60	2158506	1464968	Commerciale
58848	PADERNO DUGNANO	VIA GUGLIELMO PEPE	Standardo (200x140) Bif.	5,60	2158506	1464968	Commerciale
59015	PADERNO DUGNANO	VIA II GIUGNO	Poster (600x300)	18,00	2159384	1465810	Commerciale
58842	PADERNO DUGNANO	VIA II GIUGNO	Standardo (200x140) Bif.	5,60	2159384	1465810	Commerciale
59016	PADERNO DUGNANO	VIA ITALIA	Poster (600x300)	18,00	2159076	1465735	Commerciale
58837	PADERNO DUGNANO	VIA ITALIA	Standardo (140x200)	2,80	2159076	1465735	Commerciale
58834	PADERNO DUGNANO	VIA ITALIA	Standardo (140x200) Bif.	5,60	2159076	1465735	Commerciale
58835	PADERNO DUGNANO	VIA ITALIA	Standardo (140x200) Bif.	5,60	2159076	1465735	Commerciale
58836	PADERNO DUGNANO	VIA ITALIA	Standardo (140x200) Bif.	5,60	2159076	1465735	Commerciale
58841	PADERNO DUGNANO	VIA ITALIA	Standardo (140x200) Bif.	5,60	2159076	1465735	Commerciale
58839	PADERNO DUGNANO	VIA ITALIA	Standardo (200x140) Bif.	5,60	2159076	1465735	Commerciale
58840	PADERNO DUGNANO	VIA ITALIA	Standardo (200x140) Bif.	5,60	2159076	1465735	Commerciale
58831	PADERNO DUGNANO	VIA IV NOVEMBRE	Standardo (140x200) Bif.	5,60	2158951	1464900	Commerciale
58833	PADERNO DUGNANO	VIA IV NOVEMBRE	Standardo (140x200) Bif.	5,60	2158951	1464900	Commerciale
58826	PADERNO DUGNANO	VIA LE BOLIVIA	Standardo (140x200) Bif.	5,60	2158234	1466418	Commerciale
58874	PADERNO DUGNANO	VIA LE BOLIVIA	Standardo (140x200) Bif.	5,60	2158234	1466418	Commerciale
58918	PADERNO DUGNANO	VIA LE BOLIVIA	Standardo (140x200) Bif.	5,60	2158234	1466418	Commerciale
59077	PADERNO DUGNANO	VIA LE BOLIVIA	Standardo (140x200) Bif.	5,60	2158234	1466418	Commerciale
59078	PADERNO DUGNANO	VIA LE BOLIVIA	Standardo (140x200) Bif.	5,60	2158234	1466418	Commerciale
59079	PADERNO DUGNANO	VIA LE BOLIVIA	Standardo (140x200) Bif.	5,60	2158234	1466418	Commerciale

SPECIFICA IMPIANTI COMUNE DI PADERNO DUGNANO

Idimpianto	Comune	Indirizzo	Tipimpianto	Dimens	GeoX	GeoY	Destinazione
59080	PADERNO DUGNANO	VIA LE BOLIVIA	Standardo (140x200) Bif.	5,60	2158234	1466418	Commerciale
59085	PADERNO DUGNANO	VIA LE BOLIVIA	Standardo (140x200) Bif.	5,60	2158234	1466418	Commerciale
59084	PADERNO DUGNANO	VIA LE BOLIVIA	Standardo (200x140) Bif.	5,60	2158234	1466418	Commerciale
59086	PADERNO DUGNANO	VIA LE BOLIVIA	Standardo (200x140) Bif.	5,60	2158234	1466418	Commerciale
59017	PADERNO DUGNANO	VIA LEONARDO DA VINCI	Poster (600x300)	18,00	2158341	1465658	Commerciale
58811	PADERNO DUGNANO	VIA LEONARDO DA VINCI	Standardo (140x200) Bif.	5,60	2158341	1465658	Commerciale
58814	PADERNO DUGNANO	VIA LEONARDO DA VINCI	Standardo (140x200) Bif.	5,60	2158341	1465658	Commerciale
58815	PADERNO DUGNANO	VIA LEONARDO DA VINCI	Standardo (140x200) Bif.	5,60	2158341	1465658	Commerciale
58816	PADERNO DUGNANO	VIA LEONARDO DA VINCI	Standardo (140x200) Bif.	5,60	2158341	1465658	Commerciale
59066	PADERNO DUGNANO	VIA LEONARDO DA VINCI	Standardo (140x200) Bif.	5,60	2158341	1465658	Commerciale
58813	PADERNO DUGNANO	VIA LEONARDO DA VINCI	Standardo (200x140) Bif.	5,60	2158341	1465658	Commerciale
58817	PADERNO DUGNANO	VIA LEONARDO DA VINCI	Standardo (200x140) Bif.	5,60	2158341	1465658	Commerciale
58871	PADERNO DUGNANO	VIA LORENZO PEROSI	Standardo (140x200) Bif.	5,60	2160814	1465792	Commerciale
58873	PADERNO DUGNANO	VIA LORENZO PEROSI	Standardo (140x200) Bif.	5,60	2160814	1465792	Commerciale
58870	PADERNO DUGNANO	VIA LORENZO PEROSI	Standardo (200x140) Bif.	5,60	2160814	1465792	Commerciale
58867	PADERNO DUGNANO	VIA LOUIS ARMSTRONG	Standardo (140x200)	2,80	2160484	1465486	Commerciale
58868	PADERNO DUGNANO	VIA LOUIS ARMSTRONG	Standardo (140x200) Bif.	5,60	2160484	1465486	Commerciale
58807	PADERNO DUGNANO	VIA LOUIS ARMSTRONG	Standardo (200x140) Bif.	5,60	2160484	1465486	Commerciale
58805	PADERNO DUGNANO	VIA LUIGI CADORNA	Standardo (140x200)	2,80	2158244	1465731	Commerciale
58806	PADERNO DUGNANO	VIA LUIGI CADORNA	Standardo (140x200)	2,80	2158244	1465731	Commerciale
58796	PADERNO DUGNANO	VIA MAGENTA	Standardo (200x140) Bif.	5,60	2157908	1465529	Commerciale
58797	PADERNO DUGNANO	VIA MAGENTA	Standardo (200x140) Bif.	5,60	2157908	1465529	Commerciale
58861	PADERNO DUGNANO	VIA MARESCIALLO GIARDINO	Standardo (140x200) Bif.	5,60	2158243	1465920	Commerciale
58862	PADERNO DUGNANO	VIA MARESCIALLO GIARDINO	Standardo (140x200) Bif.	5,60	2158243	1465920	Commerciale
58863	PADERNO DUGNANO	VIA MARESCIALLO GIARDINO	Standardo (140x200) Bif.	5,60	2158243	1465920	Commerciale
58864	PADERNO DUGNANO	VIA MARESCIALLO GIARDINO	Standardo (140x200) Bif.	5,60	2158243	1465920	Commerciale
58794	PADERNO DUGNANO	VIA MASSIMO SERRATI	Standardo (140x200) Bif.	5,60	2157909	1467058	Commerciale
58791	PADERNO DUGNANO	VIA MESSICO	Standardo (200x140) Bif.	5,60	2158840	1463893	Commerciale
58793	PADERNO DUGNANO	VIA MESSICO	Standardo (200x140) Bif.	5,60	2158840	1463893	Commerciale
59146	PADERNO DUGNANO	VIA MONTE SABOTINO	Standardo (140x200)	2,80	2158270	1466782	Commerciale
59147	PADERNO DUGNANO	VIA MONTE SABOTINO	Standardo (140x200)	2,80	2158270	1466782	Commerciale
59148	PADERNO DUGNANO	VIA MONTE SABOTINO	Standardo (140x200) Bif.	5,60	2158270	1466782	Commerciale
59010	PADERNO DUGNANO	VIA MONTE SABOTINO	Standardo (200x140) Bif.	5,60	2158270	1466782	Commerciale
59138	PADERNO DUGNANO	VIA MONTE SANTO	Standardo (140x200) Bif.	5,60	2157468	1465551	Commerciale
59144	PADERNO DUGNANO	VIA MONTE SANTO	Standardo (140x200) Bif.	5,60	2157468	1465551	Commerciale
59136	PADERNO DUGNANO	VIA MOSÈ BIANCHI	Standardo (200x140) Bif.	5,60	2157323	1465679	Commerciale
59137	PADERNO DUGNANO	VIA MOSÈ BIANCHI	Standardo (200x140) Bif.	5,60	2157323	1465679	Commerciale
59129	PADERNO DUGNANO	VIA NICOLÒ COPERNICO	Standardo (200x140) Bif.	5,60	2159649	1465061	Commerciale
59131	PADERNO DUGNANO	VIA NICOLÒ COPERNICO	Standardo (200x140) Bif.	5,60	2159649	1465061	Commerciale
59132	PADERNO DUGNANO	VIA NICOLÒ COPERNICO	Standardo (200x140) Bif.	5,60	2159649	1465061	Commerciale
59133	PADERNO DUGNANO	VIA NICOLÒ COPERNICO	Standardo (200x140) Bif.	5,60	2159649	1465061	Commerciale
59134	PADERNO DUGNANO	VIA NICOLÒ COPERNICO	Standardo (200x140) Bif.	5,60	2159649	1465061	Commerciale
59135	PADERNO DUGNANO	VIA NICOLÒ COPERNICO	Standardo (200x140) Bif.	5,60	2159649	1465061	Commerciale
58878	PADERNO DUGNANO	VIA OSPEDALE	Standardo (140x200) Bif.	5,60	2158435	1465733	Commerciale
58879	PADERNO DUGNANO	VIA OSPEDALE	Standardo (140x200) Bif.	5,60	2158435	1465733	Commerciale
58880	PADERNO DUGNANO	VIA OSPEDALE	Standardo (140x200) Bif.	5,60	2158435	1465733	Commerciale
58881	PADERNO DUGNANO	VIA OSPEDALE	Standardo (140x200) Bif.	5,60	2158435	1465733	Commerciale
58890	PADERNO DUGNANO	VIA PALMIRO TOGLIATTI	Standardo (140x200) Bif.	5,60	2158155	1466450	Commerciale
58899	PADERNO DUGNANO	VIA PALMIRO TOGLIATTI	Standardo (140x200) Bif.	5,60	2158155	1466450	Commerciale
59124	PADERNO DUGNANO	VIA PALMIRO TOGLIATTI	Standardo (140x200) Bif.	5,60	2158155	1466450	Commerciale
59125	PADERNO DUGNANO	VIA PALMIRO TOGLIATTI	Standardo (140x200) Bif.	5,60	2158155	1466450	Commerciale
59126	PADERNO DUGNANO	VIA PALMIRO TOGLIATTI	Standardo (140x200) Bif.	5,60	2158155	1466450	Commerciale
59127	PADERNO DUGNANO	VIA PALMIRO TOGLIATTI	Standardo (140x200) Bif.	5,60	2158155	1466450	Commerciale
59018	PADERNO DUGNANO	VIA REALI	Poster (600x300)	18,00	2158213	1464347	Commerciale
59067	PADERNO DUGNANO	VIA REALI	Poster (600x300)	18,00	2159386	1465424	Commerciale
59111	PADERNO DUGNANO	VIA REALI	Standardo (140x200) Bif.	5,60	2158213	1464347	Commerciale
59112	PADERNO DUGNANO	VIA REALI	Standardo (140x200) Bif.	5,60	2158213	1464347	Commerciale
59114	PADERNO DUGNANO	VIA REALI	Standardo (200x140) Bif.	5,60	2158213	1464347	Commerciale
59115	PADERNO DUGNANO	VIA REALI	Standardo (200x140) Bif.	5,60	2158213	1464347	Commerciale
59116	PADERNO DUGNANO	VIA REALI	Tabella (200x140)	2,80	2158213	1464347	Commerciale
59119	PADERNO DUGNANO	VIA REALI	Tabella (200x140)	2,80	2158213	1464347	Commerciale
59101	PADERNO DUGNANO	VIA RENATO SERRA	Standardo (140x200)	2,80	2159703	1465552	Commerciale
59102	PADERNO DUGNANO	VIA RENATO SERRA	Standardo (140x200)	2,80	2159703	1465552	Commerciale
59103	PADERNO DUGNANO	VIA RENATO SERRA	Standardo (140x200)	2,80	2159703	1465552	Commerciale
59106	PADERNO DUGNANO	VIA RENATO SERRA	Standardo (140x200)	2,80	2159703	1465552	Commerciale
59107	PADERNO DUGNANO	VIA RENATO SERRA	Standardo (200x140)	2,80	2159703	1465552	Commerciale
59104	PADERNO DUGNANO	VIA RENATO SERRA	Standardo (200x140) Bif.	5,60	2159703	1465552	Commerciale
59097	PADERNO DUGNANO	VIA ROMA	Standardo (100x140)	1,40	2158224	1464625	Commerciale
59095	PADERNO DUGNANO	VIA ROMA	Standardo (140x200)	2,80	2158224	1464625	Commerciale
58876	PADERNO DUGNANO	VIA ROMA	Standardo (200x140)	2,80	2158224	1464625	Commerciale
58877	PADERNO DUGNANO	VIA ROMA	Standardo (200x140) Bif.	5,60	2158224	1464625	Commerciale
59094	PADERNO DUGNANO	VIA ROMA	Standardo (200x140) Bif.	5,60	2158224	1464625	Commerciale
59098	PADERNO DUGNANO	VIA ROMA	Standardo (200x140) Bif.	5,60	2158224	1464625	Commerciale
59099	PADERNO DUGNANO	VIA ROMA	Standardo (200x140) Bif.	5,60	2158224	1464625	Commerciale
59100	PADERNO DUGNANO	VIA ROMA	Standardo (200x140) Bif.	5,60	2158224	1464625	Commerciale
58875	PADERNO DUGNANO	VIA SAN GIUSEPPE BENEDETTO COTTOLENGO	Standardo (200x140) Bif.	5,60	2157687	1465725	Commerciale
59065	PADERNO DUGNANO	VIA SAN GIUSEPPE BENEDETTO COTTOLENGO	Standardo (200x140) Bif.	5,60	2157687	1465725	Commerciale
59059	PADERNO DUGNANO	VIA SAN MICHELE	Standardo (200x140)	2,80	2159388	1464379	Commerciale
59053	PADERNO DUGNANO	VIA SANT'AMBROGIO	Standardo (140x200)	2,80	2158843	1466433	Commerciale
59056	PADERNO DUGNANO	VIA SANT'AMBROGIO	Standardo (140x200)	2,80	2158843	1466433	Commerciale
59052	PADERNO DUGNANO	VIA SANT'AMBROGIO	Standardo (140x200) Bif.	5,60	2158843	1466433	Commerciale
59057	PADERNO DUGNANO	VIA SANT'AMBROGIO	Standardo (140x200) Bif.	5,60	2158843	1466433	Commerciale
59050	PADERNO DUGNANO	VIA SANT'AMBROGIO	Standardo (200x140) Bif.	5,60	2158843	1466433	Commerciale
59051	PADERNO DUGNANO	VIA SANT'AMBROGIO	Standardo (200x140) Bif.	5,60	2158843	1466433	Commerciale
59035	PADERNO DUGNANO	VIA UGO LA MALFA	Standardo (140x200) Bif.	5,60	2158325	1465330	Commerciale
59039	PADERNO DUGNANO	VIA UGO LA MALFA	Standardo (140x200) Bif.	5,60	2158325	1465330	Commerciale
59037	PADERNO DUGNANO	VIA UGO LA MALFA	Standardo (200x140) Bif.	5,60	2158325	1465330	Commerciale
59038	PADERNO DUGNANO	VIA UGO LA MALFA	Standardo (200x140) Bif.	5,60	2158325	1465330	Commerciale
59032	PADERNO DUGNANO	VIA VALASSINA	Standardo (140x200)	2,80	2159184	1466379	Commerciale
59027	PADERNO DUGNANO	VIA VARESE	Standardo (140x200) Bif.	5,60	2161437	1465830	Commerciale
59024	PADERNO DUGNANO	VIA VARESE	Standardo (200x140) Bif.	5,60	2161437	1465830	Commerciale
59026	PADERNO DUGNANO	VIA VARESE	Standardo (200x140) Bif.	5,60	2161437	1465830	Commerciale
59019	PADERNO DUGNANO	VIALE ARTURO TOSCANINI	Poster (600x300)	18,00	2160779	1465560	Commerciale

SPECIFICA IMPIANTI COMUNE DI PADERNO DUGNANO

Idimpianto	Comune	Indirizzo	Tipoimpianto	Dimens	Geox	Geoy	destinazuso
59149	PADERNO DUGNANO	VIALE ARTURO TOSCANINI	Stendardo (140x200)	2,80	2160779	1465560	Commerciale
58920	PADERNO DUGNANO	VIALE ARTURO TOSCANINI	Stendardo (140x200) Bif.	5,60	2160779	1465560	Commerciale
58921	PADERNO DUGNANO	VIALE ARTURO TOSCANINI	Stendardo (140x200) Bif.	5,60	2160779	1465560	Commerciale
58922	PADERNO DUGNANO	VIALE ARTURO TOSCANINI	Stendardo (140x200) Bif.	5,60	2160779	1465560	Commerciale
58821	PADERNO DUGNANO	VIALE DELLA REPUBBLICA	Stendardo (140x200)	2,80	2159473	1465612	Commerciale
58822	PADERNO DUGNANO	VIALE DELLA REPUBBLICA	Stendardo (140x200)	2,80	2159473	1465612	Commerciale
58819	PADERNO DUGNANO	VIALE DELLA REPUBBLICA	Stendardo (140x200) Bif.	5,60	2159473	1465612	Commerciale
58820	PADERNO DUGNANO	VIALE DELLA REPUBBLICA	Stendardo (140x200) Bif.	5,60	2159473	1465612	Commerciale
58823	PADERNO DUGNANO	VIALE DELLA REPUBBLICA	Stendardo (200x140)	2,80	2159473	1465612	Commerciale
58825	PADERNO DUGNANO	VIALE DELLA REPUBBLICA	Stendardo (200x140) Bif.	5,60	2159473	1465612	Commerciale
58968	PADERNO DUGNANO	VIA AGOSTINO NOVELLA	Stendardo (100x140) Bif.	2,80	2160402	1465625	Cinema
58947	PADERNO DUGNANO	VIA ANTONIO GRAMSCI	Stendardo (100x140)	1,40	2159698	1464217	Cinema
58950	PADERNO DUGNANO	VIA ANTONIO GRAMSCI	Stendardo (100x140)	1,40	2159698	1464217	Cinema
58902	PADERNO DUGNANO	VIA CARDINALE AGOSTINO GAETANO RIBOLDI	Stendardo (100x140) Bif.	2,80	2159818	1465120	Cinema
58905	PADERNO DUGNANO	VIA CARDINALE AGOSTINO GAETANO RIBOLDI	Stendardo (100x140) Bif.	2,80	2159818	1465120	Cinema
58853	PADERNO DUGNANO	VIA GIUSEPPE MAZZINI	Stendardo (100x140)	1,40	2158672	1467067	Cinema
58857	PADERNO DUGNANO	VIA GIUSEPPE MAZZINI	Stendardo (100x140)	1,40	2158672	1467067	Cinema
58829	PADERNO DUGNANO	VIA IV NOVEMBRE	Stendardo (140x200)	2,80	2158951	1464900	Cinema
58832	PADERNO DUGNANO	VIA IV NOVEMBRE	Stendardo (140x200)	2,80	2158951	1464900	Cinema
58786	PADERNO DUGNANO	VIA MONTE SABOTINO	Stendardo (100x140)	1,40	2158270	1466782	Cinema
59011	PADERNO DUGNANO	VIA MONTE SABOTINO	Stendardo (100x140)	1,40	2158270	1466782	Cinema
59117	PADERNO DUGNANO	VIA REALI	Stendardo (100x140)	1,40	2158213	1464347	Cinema
59118	PADERNO DUGNANO	VIA REALI	Stendardo (100x140)	1,40	2158213	1464347	Cinema
58934	PADERNO DUGNANO	VIA ROMA	Stendardo (100x140)	1,40	2158224	1464625	Cinema
58977	PADERNO DUGNANO	VIA ROMA	Stendardo (100x140)	1,40	2158224	1464625	Cinema
58824	PADERNO DUGNANO	VIALE DELLA REPUBBLICA	Stendardo (100x140)	1,40	2159473	1465612	Cinema