

Tavola 1 Inquadramento aerofotografico e topografico degli alberi censiti

- Soggetti censiti
- Delimitazione area PII "ex Scaltrini"

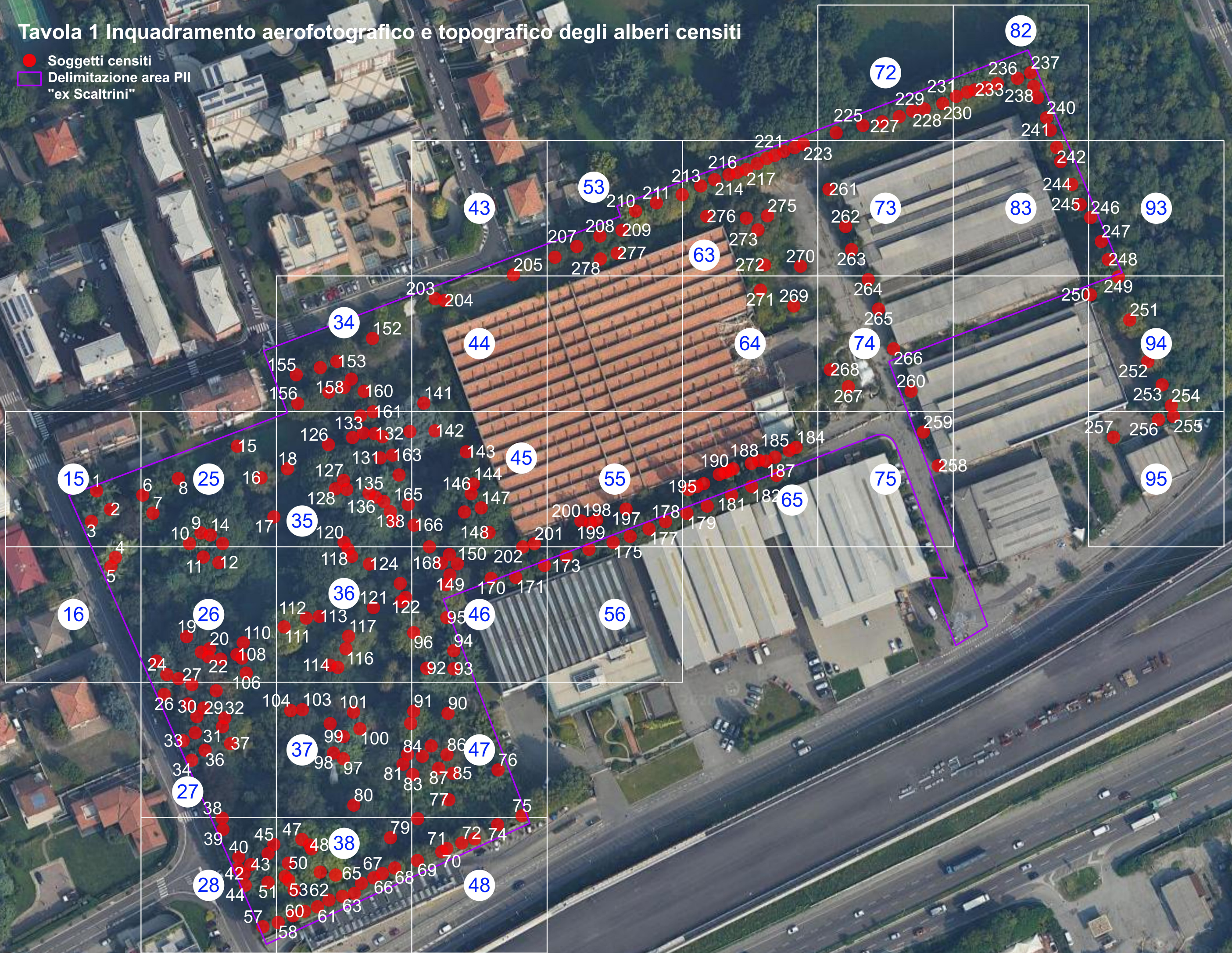

STUDIOMARCO FABBRI

20133 Milano Piazza Bottini 2
tel. +39 02 2360197
e-mail studio@marcofababri.it

Censimento della vegetazione arborea e indicazioni preliminari sulla gestione paesaggistica dell'area "Ex Scaltrini" in Paderno Dugnano

Tavola 1 Inquadramento aerofotografico e topografico degli alberi censiti

a cura di Ginevra Galli e Luca Masotto, dottori agronomi

Nella rappresentazione aerofotogrammetrica i punti censiti e la reale posizione delle piante possono non collimare: per effetto dell'errore di parallasse, per discrepanza temporale tra l'epoca della ripresa aerofotografica e il censimento e/o per errore strumentale nel rilievo da terra

20 marzo 2020