

ESTRATTO DI AEROFOTOGRAMMETRICO - 1/2000
(con inserimento perimetro AT5 - stato attuale)

 Perimetro ambito di trasformazione AT5 in PGT

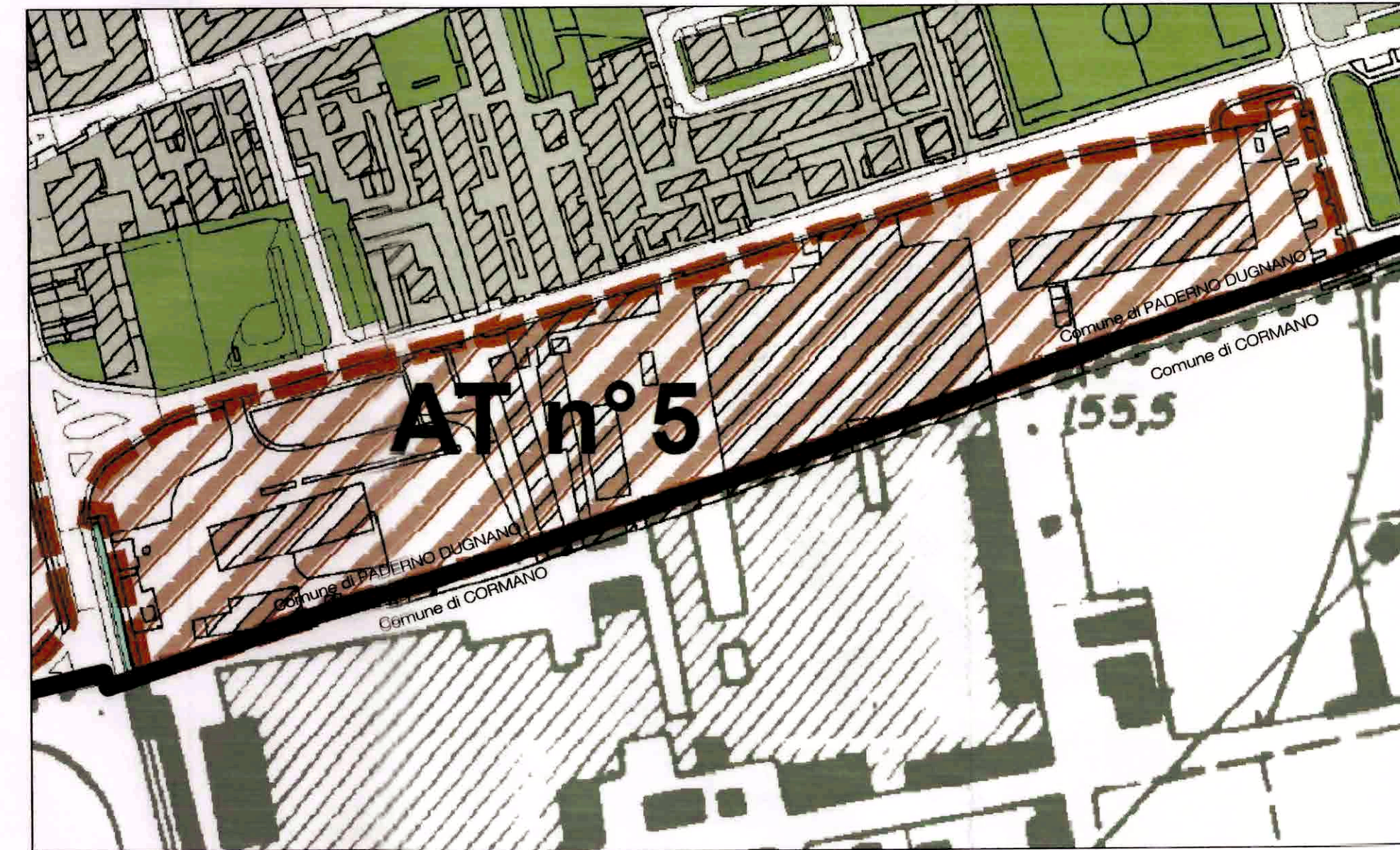

 Ambiti di trasformazione

 Confine Comunale

ESTRATTO Tav. DP1 del PGT vigente - Carta delle previsioni di piano - 1/2000
(con inserimento perimetro AT5 - stato attuale)

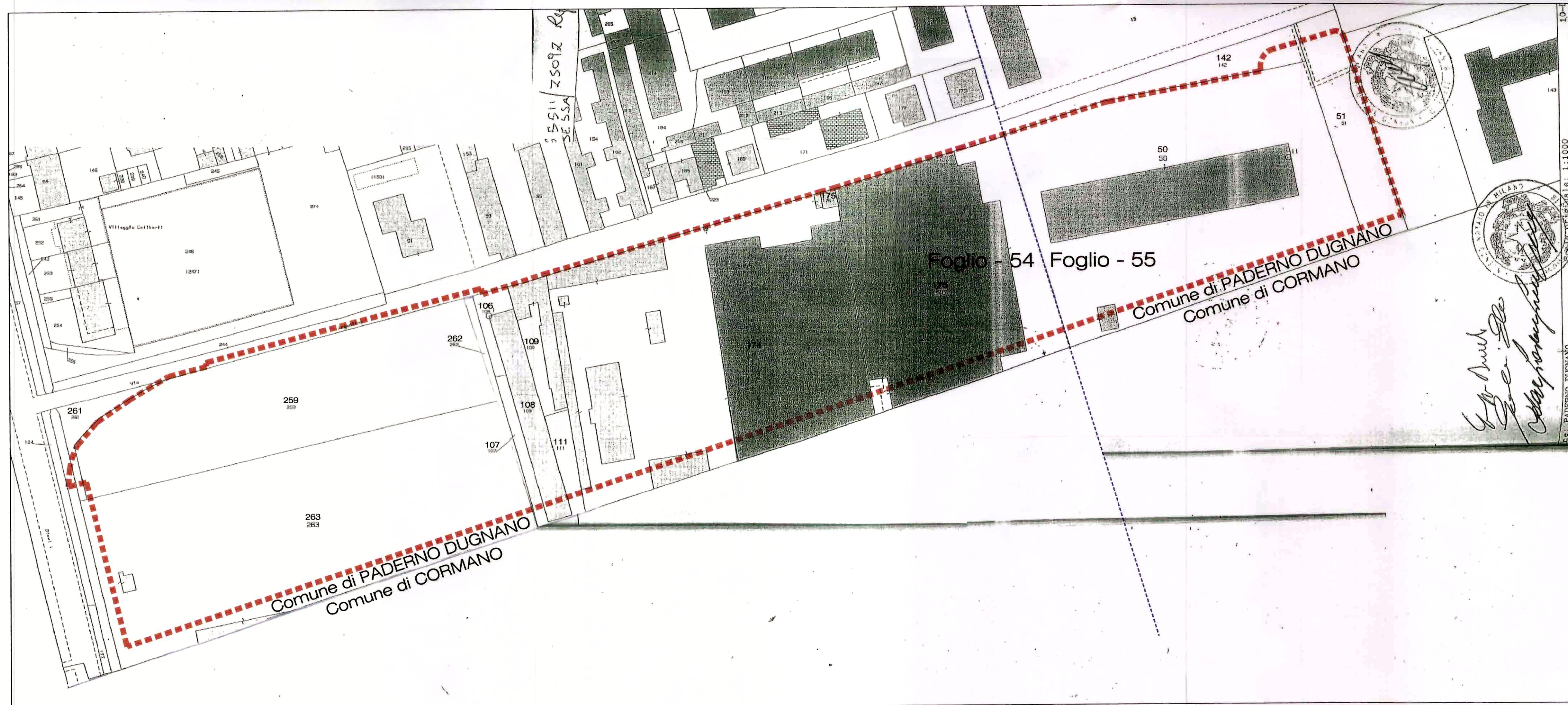
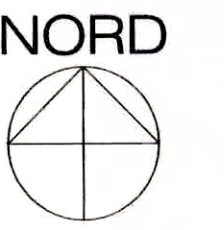

ESTRATTO CATASTALE dai Fogli 54 e 55 - 1/1000
(con inserimento perimetro AT5 - stato attuale)

 Perimetro ambito di trasformazione AT5 in PGT

Proprietà: MEGA s.r.l. *Luigi Lusignea*

Progettisti: *Monica De Simone*
Carmine De Simone

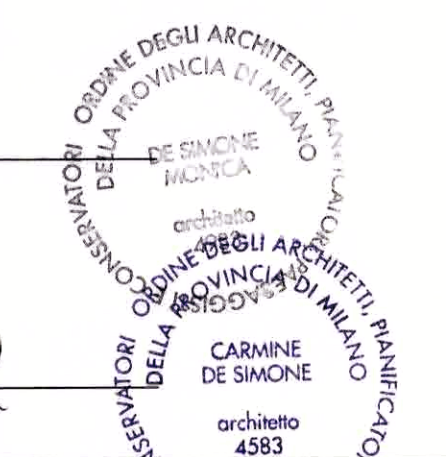

COMUNE DI PADERNO DUGNANO

AMBITO DI TRASFORMAZIONE AT5
PIANO ATTUATIVO
con
PROPOSTA DI SUB-AMBITI
Via Argentina

Comune di PADERNO DUGNANO
UFFICIO PROTOCOLLO
04 FEB 2014
PROT. N°
Cat. Cl. PASC.

Descrizione	Scala	Data	Agg.to	Tavola
ESTRATTI da				
AEROFOTOGRAMMETRICO,	1:2000	Gennaio		01
DP1 e CATASTALE	1:1000	2014		

Proprietà: **Società MEGA S.r.l.**
20149 Milano - via Monte Rosa, 21

Progettisti: **dott. arch. Monica De Simone**
Studio Associato De Simone
20037 Paderno Dugnano (MI) - via Cavour, 16
tel.: 02.9182138 - email: studio@studioassociatodesimone.191.it

dott. ing. arch. Carmine De Simone
20037 Paderno Dugnano (MI) - via U. Foscolo, 11
tel.: 02.91082847 - email: desimone_carmine1@libero.it