

ALLEGATO 29

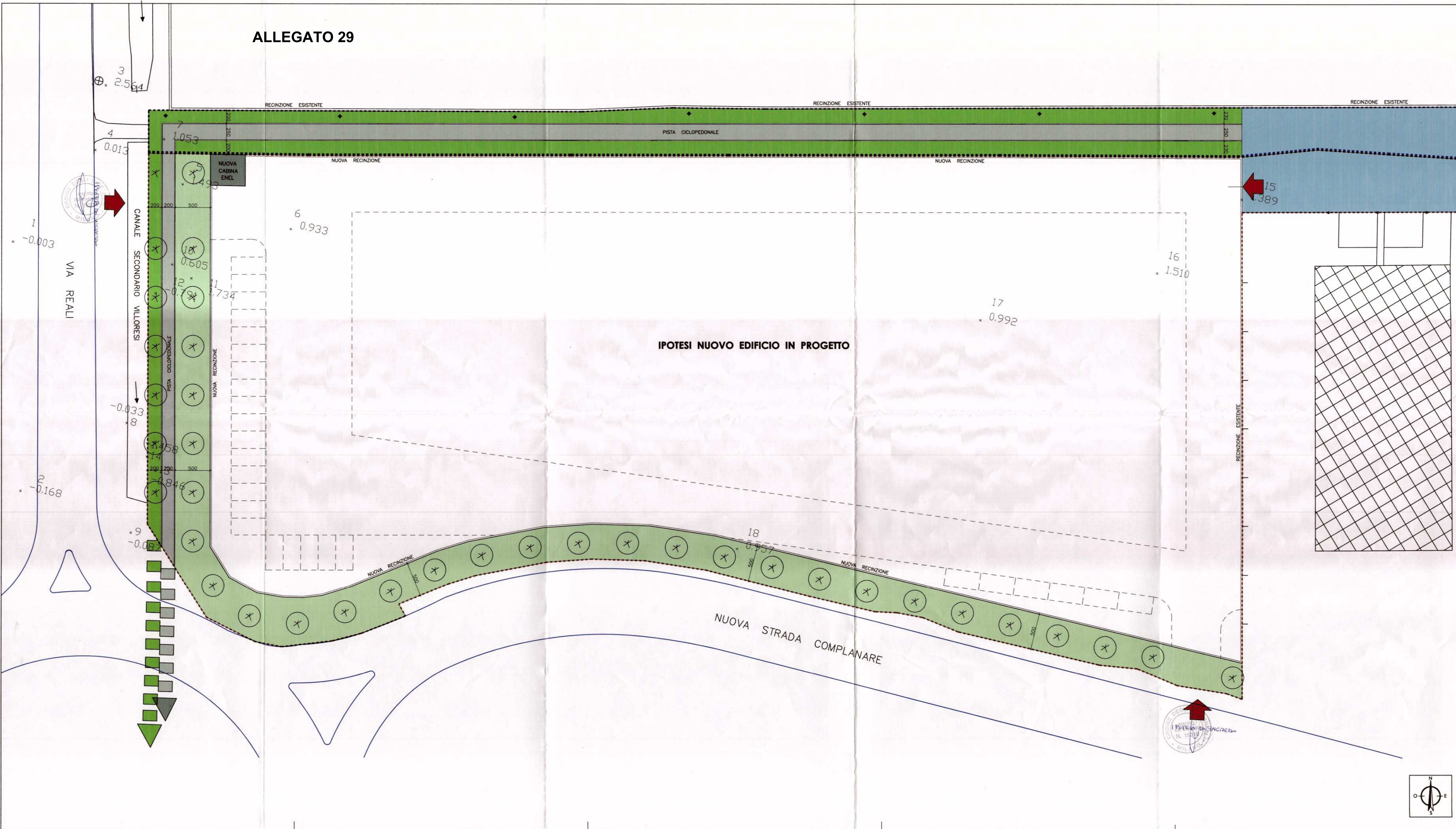

- AREE DI PROPRIETA' COMUNALE INTERNE AL COMPARTO AT3/S1
- - - COMPARTO AT3/S2
- CONNESSIONE VERDE
- PISTA CICLOPEDONALE
- VIALE ALBERATO/PRATO VERDE
- NUOVA SEDE STRADALE
- TIGLIO/LIQUIDAMBAR/QUERCUS PALISTRIS
- ⊕ PALI LUCE
- 0.992 QUOTE ALTIMETRICHE

**Studio Associato De Simone**  
- Studio di Architettura -  
20037, Paderno Dugnano (MI) - via Cavour, 16 - tel. 02.9182138 - fax 02.99043626  
studio@studioassociatodesimone.191.it

Proprietario: **IMMOBILIARE SAN MARCO S.p.A.**  
Via Meli, Milano, 33 - 20155 MILANO  
Tel. 02.9182138 - 20037 PADERNO D. (MI)

Progettista: **MAURO DE SIMONE**  
N. 15310  
MILANO

16 DIC 2014

**COMUNE DI PADERNO DUGNANO**

PIANO ATTUATIVO AT 3/S2  
(INTERNO ALL' AMBITO AT n° 3)  
Via Marzabotto - Via Reali

Descrizione	Scala	Data	Agg.to	Tavola
SCHEMA GENERALE SISTEMAZIONI AREE IN CESSIONE INTERNE AL COMPARTO AT3/S2 E SU AREE DI PROPRIETA' COMUNALE INTERNE AL COMPARTO AT3/S1	1:200	luglio 2013	aprile 2014	21
			luglio 2014	
			nov 2014	

**Immobiliare SAN MARCO S.p.a.**  
20037 Paderno Dugnano (MI) - via G.Paglieri 32 - tel. 02.9181776 - fax 02.9186096  
info@immobiliare.sanmarco.it - www.immobiliare.sanmarco.it