

ESTRATTO CATASTALE 1:1000

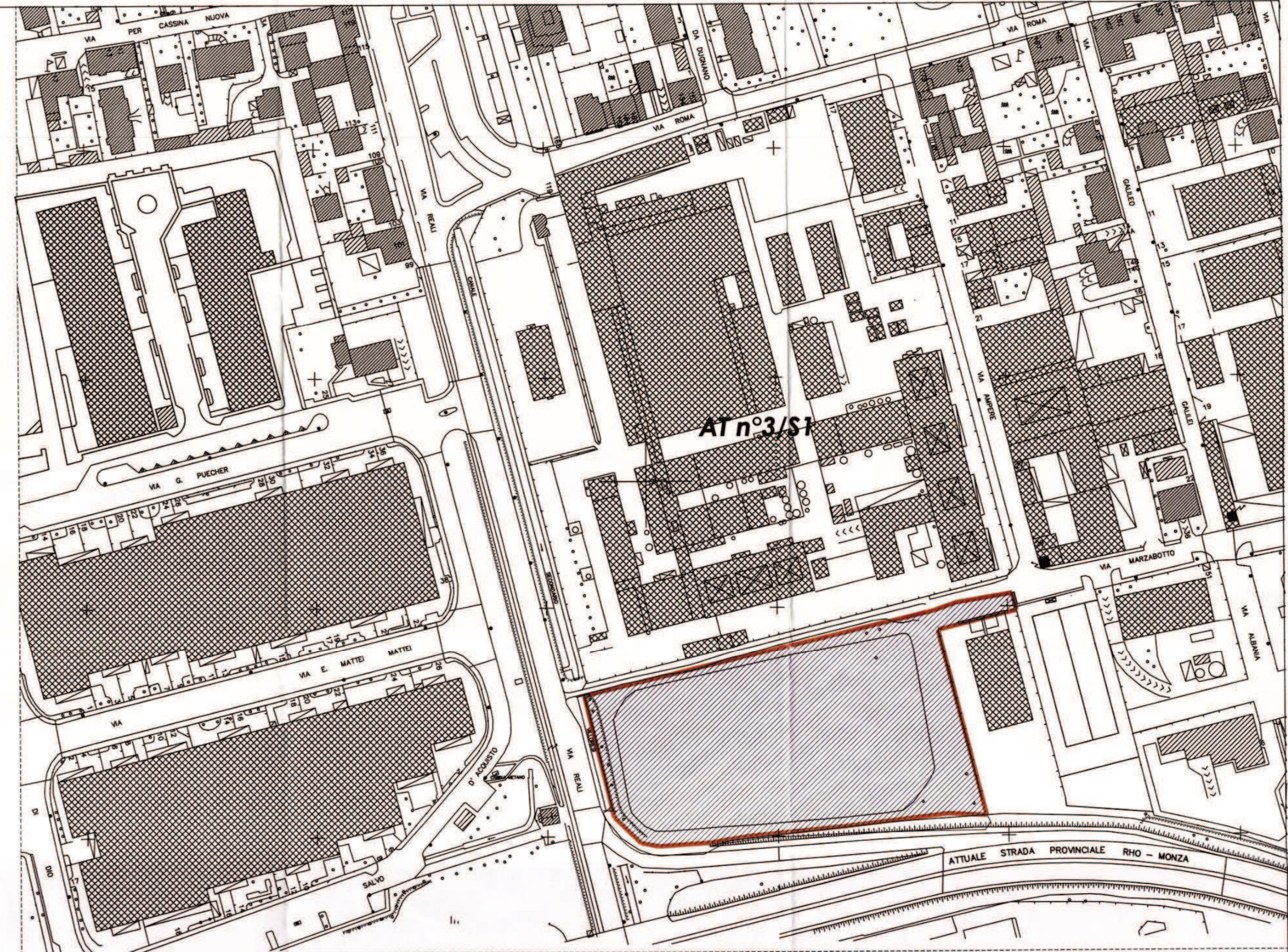

AEROFOTOGRAMMETRICO 1:1000



ESTRATTO P.G.T. VIGENTE 1:1000

 AREA DI PROPRIETA' INTERNA ALL'AMBITO AT3



**Studio Associato De Simone**  
- Studio di Architettura -  
20037, Poderno Dugnano (MI) - via Cavosè, 18 - tel. 02.9182138 - fax 02.99043626  
studio@studiosociodisimone.it

COMMISSIONE PER IL PASSAGGIO  
DI PADERNO DUGNANO  
Protocollo: 31/15  
Data: 16 DIC 2014

Proprietario: **IMMOBILIARE SAN MARCO 5 S.p.A.**  
Via G. Pagnani 32 - 20087 PADERNO D. (MI)

Progettista: 

Comune di PADERNO DUGNANO (MI)  
16 DIC 2014

**COMUNE DI PADERNO DUGNANO**

**PIANO ATTUATIVO AT 3/S2**  
(INTERNO ALL' AMBITO AT n° 3)  
Via Marzabotto - Via Redi

Descrizione	Scala	Data	Agg.to	Tavola
INDIVIDUAZIONE AREA DI PROPRIETA' (P.G.T.-AEROFOTOGRAMMETRICO-CATASTALE)	1:1000	luglio 2013	aprile 2014 luglio 2014 nov 2014	<b>02</b>

**Immobiliare SAN MARCO 5 S.p.a.**  
20037 Poderno Dugnano (MI) - via G.Pagnani 32 - tel. 02.9181776 - fax 02.9184096  
info@immobiliarestanmarco.it - www.immobiliarestanmarco.it