



Città di
Paderno Dugnano

Centro Estivo duemilaventicinque

INFANZIA • PRIMARIA • SECONDARIA DI I GRADO

Le magie dell' Estate

ATTIVITÀ SPORTIVE,
GITE, GIOCHI ACQUATICI,
LABORATORI CREATIVI

azione ed emozione...



MODALITÀ DI ISCRIZIONE

È possibile compilare e inoltrare la domanda di iscrizione **ESCLUSIVAMENTE ON-LINE** collegandosi al sito www.comune.paderno-dugnano.mi.it da lunedì 17 marzo 2025 e fino alle ore 12.00 di lunedì 31 marzo 2025.

COMPILAZIONE DELLA DOMANDA

Per accedere ai servizi on-line del Comune è indispensabile avere un indirizzo email e credenziali **spod** o CIE (Carta d'Identità Elettronica)

Previo appuntamento telefonico, è possibile prevedere un supporto alla compilazione delle domande per gli utenti che ne abbiano necessità.

SEDE SCUOLA PRIMARIA E SECONDARIA 1^ Grado:

Scuola Primaria E. Curiel - Via Trieste, 103
Scuola Secondaria di I grado Don Minzoni - P.zza Hiroshima, 4

SEDI SCUOLA INFANZIA:

Scuola Infanzia di Via Trieste 99
Scuola Infanzia di Via Bolivia 37

In sede di iscrizione il genitore dovrà indicare la scuola preferita. Si potrà inoltre indicare la seconda sede che sarà presa in considerazione qualora nella sede scelta le iscrizioni pervenute siano superiori alla capienza massima. Se, non sarà flaggata la seconda sede la richiesta rimarrà in lista di attesa ed ammessa solo in caso di rinunce.

Si informa, inoltre, che dopo aver completato la procedura di trasmissione della domanda non sarà più possibile modificare la preferenza indicata in fase d'iscrizione.

Iscrizioni oltre i termini

Dopo le ore 12.00 di lunedì 31 marzo 2025 è possibile compilare la domanda on line, che rimarrà in lista d'attesa.

Si procederà a chiamare gli aventi diritto solo in presenza di posti ancora disponibili, utilizzando come unico criterio il numero progressivo assegnato dall'Ufficio Protocollo Generale.

TURNI E TARIFFE SETTIMANALE

Turni settimanali Scuole Primarie e secondarie di 1^ Grado:

- 1° turno dal 09 al 13 giugno 2025
- 2° turno dal 16 al 20 giugno 2025
- 3° turno dal 23 al 27 giugno 2025
- 4° turno dal 30 giugno al 04 luglio 2025
- 5° turno dal 07 al 11 luglio 2025
- 6° turno dal 14 al 18 luglio 2025
- 7° turno dal 21 al 25 luglio 2025

Turni settimanali Infanzia:

- 1° turno dal 01 al 04 luglio 2025
- 2° turno dal 07 al 11 luglio 2025
- 3° turno dal 14 al 18 luglio 2025
- 4° turno dal 21 al 25 luglio 2025

ATTENZIONE: il Centro Estivo infanzia inizierà martedì 1 luglio 2025.

	INDICATORE I.S.E.E.	TARIFFA TURNO SETTIMANALE	TARIFFA 1° TURNO SETTIMANALE	TARIFFA TURNO SETTIMANALE
		Infanzia	Infanzia	Primaria/Secondaria
RESIDENTI	Fino a € 6.500	€ 40,00	€ 32,00	€ 40,00
	Fino a € 12.500	€ 44,00	€ 35,20	€ 44,00
	Fino a € 20.000	€ 50,00	€ 40,00	€ 50,00
	Fino a € 25.000	€ 55,00	€ 44,00	€ 55,00
	Fino a € 30.000	€ 60,00	€ 48,00	€ 60,00
	Oltre € 30.000	€ 65,00	€ 52,00	€ 65,00
NON RESIDENTI	Non applicabile	€ 70,00	€ 56,00	€ 70,00

SOLO PER I RESIDENTI: per due fratelli frequentanti si applica lo sconto del 20% per il minore. Per tre fratelli frequentanti si applica lo sconto del 20% per il secondo e del 30% per il terzo.

PRE	dalle ore 07.30 alle ore 08.30	€ 5,00
POST	dalle ore 16.30 alle ore 18.00	€ 5,00

Per ogni turno frequentato

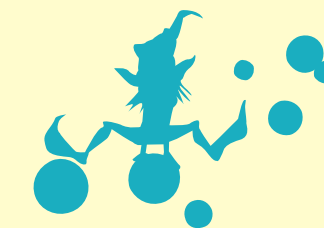

ATTENZIONE

I **requisiti** e le condizioni che determinano il punteggio della graduatoria dovranno essere **posseduti alla data di scadenza del bando**. Il documento ISEE 2025 deve essere allegato alla domanda di iscrizione per ottenere la riduzione applicabile.

L'iscrizione al Centro Estivo è ammessa fino al 14° anno di età. **Non verranno accettate le iscrizioni da utenti che risultino morosi rispetto ai servizi educativi.**

CONTROLLI

Il Comune effettuerà i controlli su quanto dichiarato nelle domande presentate, in base a quanto stabilisce la normativa vigente in materia.

GRADUATORIE

La data di presentazione della domanda NON costituisce diritto di precedenza. La graduatoria di accettazione seguirà i criteri esposti in tabella. A parità di punteggio, si privilegia l'ISEE più basso e in subordine viene data precedenza ai bambini di età inferiore.

Verranno stilate graduatorie separate in base ai turni di frequenza e la **comunicazione dei risultati sarà pubblicata sul sito, MARTEDÌ 15 APRILE 2025.**

	CRITERI GRADUATORIA	PUNTI
Disabilità	Iscrizione di un minore con disabilità certificata L. 104/92	6
	Presenza di un familiare (genitore, fratelli e sorelle) con disabilità certificata L. 104/92	2
	Presenza di un familiare nel nucleo familiare anagrafico con invalidità 100% (con accompagnamento)	1
	Presenza di un familiare nel nucleo familiare anagrafico con invalidità 100% (senza accompagnamento)	0,5
Nucleo familiare	Per ogni figlio di età inferiore ai 3 anni	3
	Per ogni figlio di età superiore ai 3 anni e inferiore ai 6	2
	Per ogni figlio di età superiore ai 6 anni e inferiore agli 11	1,5
	Per ogni figlio di età superiore agli 11 anni	0,5
	Iscrizione di figli gemelli	3
	Iscrizione di altri fratelli/sorelle	2
	Nucleo monogenitoriale ai sensi dell'art. 7 comma 1, DPCM N. 159 DEL 3.12.2013	6
Situazione lavorativa	Genitore lavoratore a tempo pieno	5
	Genitore lavoratore a tempo parziale (superiore a 24 ore)	3
	Genitore lavoratore a tempo parziale (tra le 18 e le 24 ore)	2
	Contratti a tempo parziale al di sotto delle 18 ore, a progetto o a quelli per i quali non è definita l'articolazione oraria, i tirocini, i dottorandi, gli stage	1
	Genitore non lavoratore	0
Specifiche situazioni lavorative	Genitore residente con contratto lavorativo che prevede una turnazione nell'arco delle 24 ore	1
	Genitore residente con contratto lavorativo che richiede il pernottamento fuori casa per almeno 30 notti all'anno	1
Indicatore ISEE/ Minorenni corrente	Fino a 6.500 euro	3
	Fino a 10.000 euro	2,5
	Fino a 12.500 euro	2
	Fino a 16.000 euro	1,5
	Fino a 20.000 euro	1
	Fino a 28.000 euro	0,5
	Fino a 40.000 euro	0,25
Oltre i 40.000 euro	0	

A parità di punteggio verrà data precedenza nell'ordine:

1. Famiglia monogenitoriale
2. Famiglia con il numero di figli maggiore al di sotto degli 11 anni
3. Famiglia con bambino iscritto di età inferiore

È prevista inoltre una riserva del 10% sul totale degli iscritti per utenti segnalati dal Servizio Sociale professionale.

TERMINI E MODALITÀ DI PAGAMENTO

I turni prenotati all'atto dell'iscrizione ed ammessi in graduatoria, dovranno essere pagati **DAL 17 APRILE AL 4 MAGGIO 2025**.

È possibile il pagamento della tariffa in tre rate se la somma totale supera € 450,00. La 1° rata entro il 4 maggio 2025, la 2° rata entro l'1 giugno 2025 e la 3° rata entro il 1 luglio 2025, previa richiesta via mail a: ufficioscuola@comune.paderno-dugnano.mi.it

Attenzione: la modalità di pagamento è **esclusivamente on line**  **o con l'app iO**

Il mancato pagamento nei termini previsti comporterà l'automatico annullamento dell'iscrizione.

RIMBORSI PREVISTI

È possibile chiedere il rimborso delle quote versate, seguendo le modalità indicate per l'iscrizione, alle seguenti condizioni

- prima dell'inizio del turno. La disdetta va trasmessa almeno 10gg (inclusi festivi) prima dell'inizio del turno di riferimento, il rimborso sarà pari al 70% della quota versata;

- a turno iniziato. È previsto un rimborso solo in caso di mancata frequenza per malattia, superiore a 5gg, con presentazione di attestazione medica entro i 5gg lavorativi successivi alla fine del turno, il rimborso previsto è pari a € 3,00 giornalieri.

Non è previsto alcun rimborso per oggetti smarriti durante l'attività del Centro Estivo (trasporto compreso).

COSA SUCCUDE AL CENTRO ESTIVO

IL PROGRAMMA DETTAGLIATO DI OGNI SETTIMANA SARÀ PUBBLICATO SUL SITO www.comune.paderno-dugnano.mi.it nella sezione Centri Estivi.

ORARI DI APERTURA

Il Centro Estivo è aperto da

lunedì a venerdì dalle 8.30 alle 16.30

il servizio di pre/post a richiesta e a pagamento è attivo

dalle 7.30 alle 8.30 (pre)

dalle 16.30 alle 18 (post)

Per motivi organizzativi e di sicurezza sono state istituite delle fasce d'ingresso e d'uscita dai servizi:

FASCIA D'INGRESSO PRE CENTRO ESTIVO: dalle ore 7.30 alle ore 8.15

FASCE D'USCITA POST CENTRO ESTIVO: dalle ore 17.00 alle ore 17.15 e dalle ore 17.45 alle ore 18.00

Non saranno ammesse deroghe per le entrate e le uscite fuori dalle fasce previste.

GIORNATA TIPO

7.30-8.30 accoglienza anticipata con gioco non strutturato e animazione di contatto

8.30-9.30 gioco in cerchio, appello, preparazione gruppi per attività

9.30-12.30 sport, giochi di movimento a tema e giochi della tradizione

12.30-13.30 pranzo

13.30-14.30 gioco non strutturato e animazione di contatto

14.30-16.00 laboratori creativi ed espressivi

16.00 partenze bus per il rientro - merenda e appello di uscita (per chi rimane al CED)

16.30 uscita - gioco libero e attività ludica (per chi si ferma al post)

16.30-18.00 post centro con gioco libero ed animazione di contatto - **18.00 fine servizio**

Per le sedi di Centro estivo dedicato alle primarie e secondarie di I grado le uscite saranno scaglionate, i minori verranno divisi in gruppi che usciranno a distanza di un paio di minuti l'uno dall'altro.

COSA PORTARE AL CENTRO ESTIVO

Per le giornate in sede:

- scarpe da ginnastica
- cappellino da sole
- repellente anti-zanzare
- un cambio completo di vestiario
- borraccia

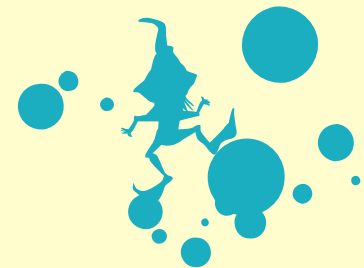

SERVIZIO TRASPORTO

L'utilizzo dell'autobus per il raggiungimento della sede del Centro Estivo è previsto con la modalità del servizio di trasporto pubblico urbano, con presenza di assistenti al trasporto, ed è obbligatorio richiederlo all'atto dell'iscrizione. **Nel caso di eccedenza delle richieste del servizio di trasporto rispetto alla capienza massima dei mezzi utilizzati, le stesse verranno accolte considerando l'ordine delle graduatorie.**

TRASPORTO CENTRO ESTIVO SCUOLA PRIMARIA E SECONDARIA PRIMO GRADO:	
LINEA 6 MARRONE	LINEA 5 ARANCIONE
Fermata A/R	Fermata A/R
Calderara Scuola Don Milani Via Paisiello	Cassina Amata - Corridori - Fr. 45 Scuole
Via Serra/S.M. Del Carso Sc. Mazzini	Via IV Novembre - Sc. De Marchi
Palazzolo p.zza Hiroshima sc. Don Minzoni	Villaggio Ambrosiano - Trieste 103 (sc. Curiel)

TRASPORTO CENTRO ESTIVO SCUOLA INFANZIA:	
LINEA 6 MARRONE	LINEA 5 ARANCIONE
Fermata A/R	Fermata A/R
Calderara Scuola Don Milani Via Paisiello	Cassina Amata - Corridori - Fr. 45 Scuole
Via Serra/S.M. Del Carso Sc. Mazzini	Via IV Novembre - Sc. De Marchi
Via Bolivia , 34 Scuola Infanzia Via Bolivia	Villaggio Ambrosiano - Trieste 103 (sc. Curiel)

La **LINEA MARRONE** può essere richiesta solo dagli utenti che hanno selezionato come sede preferita il plesso Don Minzoni per il Centro estivo Primaria/Secondaria e la scuola di Via Bolivia per il Centro estivo Infanzia. Il pullman di questa linea serve le frazioni di Calderara ed Incirano.

La **LINEA ARANCIONE** invece può essere richiesta solo dagli utenti che hanno selezionato come sede preferita la scuola Curiel per il Centro estivo Primaria/Secondaria e il plesso di Via Trieste per il Centro estivo Infanzia. Il pullman di questa linea serve le frazioni di Cassina Amata, Paderno e Dugnano.

Gli orari saranno comunicati successivamente tramite la pubblicazione sul sito del Comune di Paderno Dugnano dell'opuscolo degli orari Estivi degli Autobus di linea.

Alla fermata (andata/ritorno) è necessaria la presenza di un genitore o persona maggiorenne delegata.

Attenzione: NON è possibile chiedere il servizio di trasporto se si è chiesto il pre o il post scuola.

Per maggiori informazioni ed aggiornamenti consultare la sezione dedicata del sito del Comune di Paderno Dugnano

Servizi scolastici

via Grandi, 15

Paderno Dugnano (MI)

Tel. 02 91004 482

ufficioscuola@comune.paderno-dugnano.mi.it
comune.paderno-dugnano@pec.regione.lombardia.it

www.comune.paderno-dugnano.mi.it

