

FASCE FLUVIALI - TORRENTE SEVESO

- Limite tra la Fascia A e la Fascia B
- Limite tra la Fascia B e la Fascia C
- Limite esterno della Fascia C

PIANO DI GESTIONE DEL RISCHIO DI ALLUVIONI (PGRA) Direttiva Alluvioni 2007/60/CE - revisione 2022

PERICOLOSITA' RP (reticolo principale di pianura e di fondovalle) - TORRENTE SEVESO

- aree P3 o aree interessate da alluvione frequente (scenario H)
- aree P2 o aree interessate da alluvione poco frequente (scenario M)
- aree P1 o aree interessate da alluvione rara (scenario L)

N.B. Art. 5 del decreto del Segretario Generale dell'Autorità di Bacino Distrettuale del Fiume Po n. 484 del 30 dicembre 2020: le disposizioni relative alle fasce fluviali del PAI vigente sostituiscono, per le aree della variante PAI Seveso, le disposizioni relative alle aree allagabili del PGRA.

PIANO TERRITORIALE REGIONALE (PTR) PTR 4 - Strumenti operativi (aggiornamento 2022)

Invaso di laminazione del Fiume Seveso ricadente nei comuni di Virolo, Paderno Dugnano e Limbiate fonte dati: AIPD Agenzia Interregionale per il Fiume Po - MB-E-3 Progettazione definitiva e redazione del piano operativo di bonifica per la realizzazione di un'area di laminazione per le piene del Torrente Seveso nei comuni di Paderno Dugnano (MI) e Virolo (MB)

AREE DI SALVAGUARDIA DELLE CAPTAZIONI A SCOPO IDROPOTABILE D.Lgs 152/06 (art.94) - d.g.r. 10 aprile 2003 n. 7/12693

- Pozzi ad uso potabile
- Zona di rispetto con criterio cronologico (t=60 g)
- Zona di rispetto con criterio idrogeologico (ZR=ZTA)
- Zona di rispetto con criterio geometrico (raggio 200m)
- Zona di tutela assoluta e/o recinzione

RETICOLO IDROGRAFICO PRINCIPALE (D.G.R. 15 dicembre 2021 n. XI/5714 - ALLEGATO A e B)

Torrente Seveso e Canale Scolmatore di Nord-Ovest

- Tratto a cielo aperto
- Tratto tombinato

RETICOLO IDRICO DI COMPETENZA DEI CONSORZI DI BONIFICA (D.G.R. 15 dicembre 2021 n. XI/5714 - ALLEGATO C e D.G.R. 6 aprile 2011 n. IX/1542 - ALLEGATO A)

Canale adduttore principale

- Canale Villoresi

Canali derivatori (secondo ordine)

- Tratti a cielo aperto
- Tratti tombinati/intubati/coperti
- Tratti in fase di verifica e aggiornamento (Nota Consorzio Est Ticino Villoresi del 04/04/2023)

Canali diramatori (terzo ordine)

- Tratti a cielo aperto
- Tratti a cielo aperto - ABANDONATO
- Tratti tombinati/intubati/coperti
- Tratti tombinati/intubati/coperti - ABANDONATO
- Tratti in fase di verifica e aggiornamento (Nota Consorzio Est Ticino Villoresi del 04/04/2023)

VINCOLI DI POLIZIA IDRAULICA (D.G.R. N. XI/5714/2021)

FASCE DI RISPETTO CON ATTIVITA' DI POLIZIA IDRAULICA RETICOLO PRINCIPALE

- 10 m dalla sommità della sponda incisa o dal piede arginale esterno

RETICOLO IDROGRAFICO CONSORZIO DI BONIFICA EST TICINO VILLORESI (D.G.R. 19 dicembre 2016 X/6037)

- Rete primaria: 10 m dalla sommità della sponda incisa o dal piede arginale esterno

Rete secondaria: 6 m dalla sommità della sponda incisa o dal piede arginale esterno

- Tratti attivi (a cielo aperto, tombinati/intubati/coperto)
- Tratti abbandonati, abbandonati intubati, in fase di verifica e aggiornamento (Nota Consorzio Est Ticino Villoresi del 04/04/2023)

Rete terziaria: 5 m dalla sommità della sponda incisa o dal piede arginale esterno

- Tratti attivi (a cielo aperto, tombinati/intubati/coperto)
- Tratti in fase di verifica e aggiornamento (Nota Consorzio Est Ticino Villoresi del 04/04/2023)

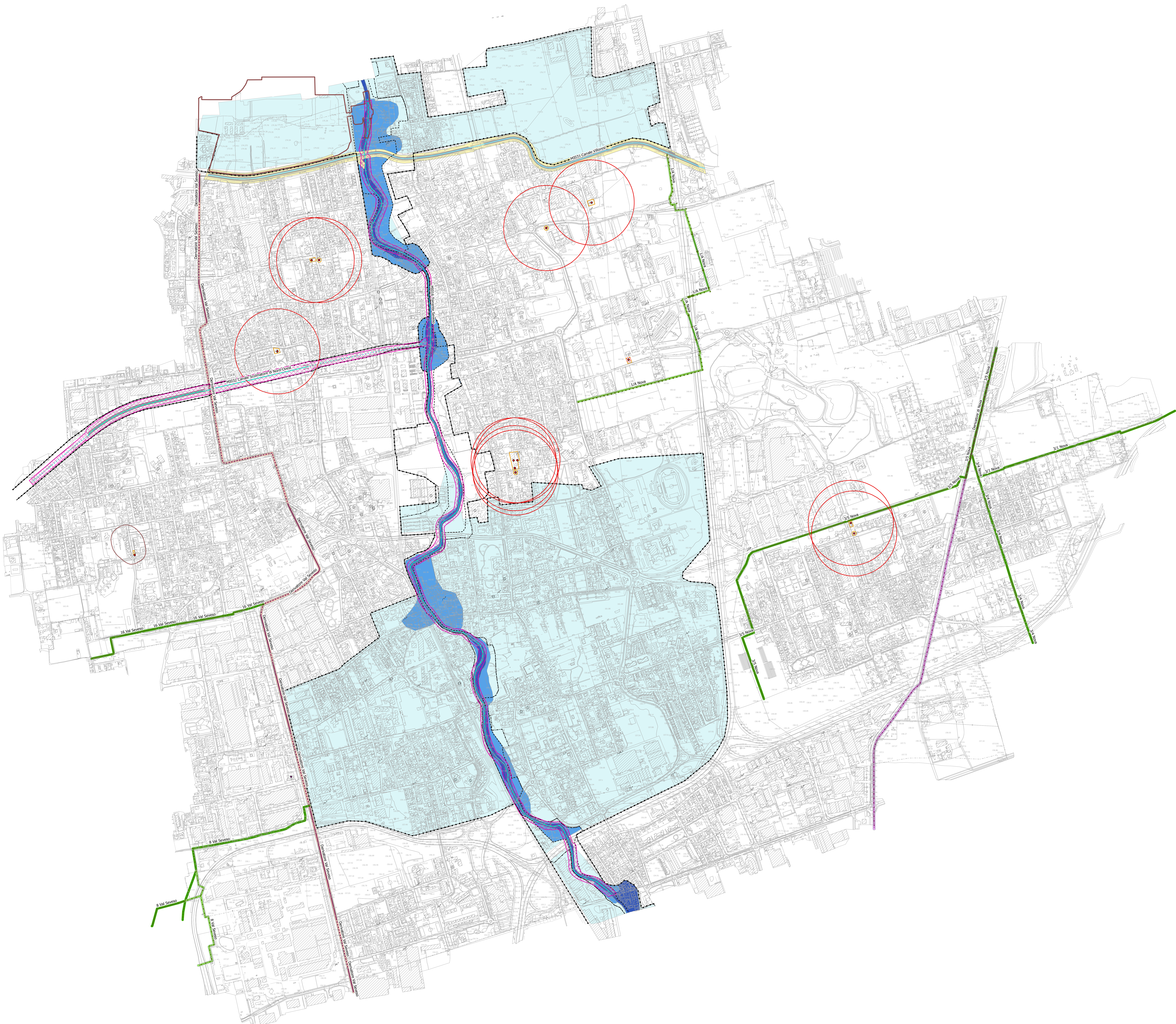

COMPONENTE GEOLOGICA, IDROGEOLOGICA E SISMICA DEL PIANO DI GOVERNO DEL TERRITORIO AI SENSI DELLA L.R. 12/2005 E S.M.I. E SECONDO I CRITERI DELLA D.G.R. IX/2616/2011

CARTA DEI VINCOLI

STUDIO IDROGEOLOGICO S.p.A. SOCIETÀ DI INGEGNERIA
 1964 - 2014
 10121 Milano
 Tel. 02/607.76.37 - Fax 02/605.16.68
 e-mail: info@idrogeotecnico.it
 www.studioidrogeotecnico.com

| DATA | DENOMINAZIONE | SCALA | NOME FILE |
|-------------|---------------|---------|------------------|
| luglio 2023 | TAV. 6 | 1:5.000 | M16769qg_vincoli |