

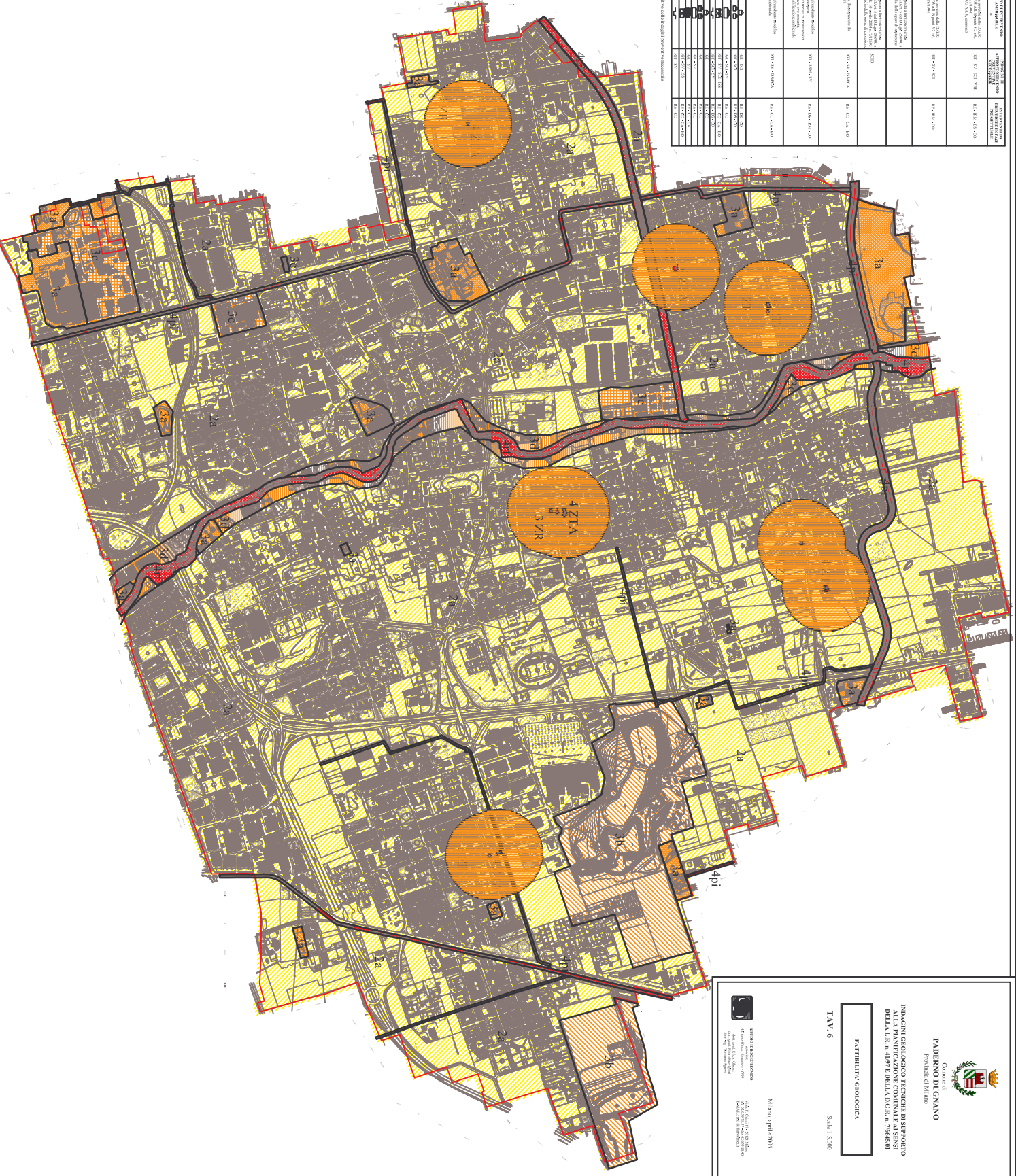

NUMERO DI CANTIERI DELLA SOLUZIONE	PROBLEMA/IL CANTIERE/IL SOLUZIONE	PROBILITÀ/IL RENDIMENTO	PIRETELLI/IL COSTO	TEMPO DI REALIZZAZIONE IN GIORNI	INDICAZIONE TECNICA DELLA SOLUZIONE	INDICAZIONE DELLA SOLUZIONE	INDICAZIONE DELLA SOLUZIONE
1	1. Cantieri e soluzioni per la fase di cantiere. 2. Fase di cantiere. 3. Variante di cantiere.	95%	10000000	120	10000000	10000000	10000000
2	1. Cantieri e soluzioni per la fase di cantiere. 2. Fase di cantiere. 3. Variante di cantiere.	95%	10000000	120	10000000	10000000	10000000
3	1. Cantieri e soluzioni per la fase di cantiere. 2. Fase di cantiere. 3. Variante di cantiere.	95%	10000000	120	10000000	10000000	10000000
4	1. Cantieri e soluzioni per la fase di cantiere. 2. Fase di cantiere. 3. Variante di cantiere.	95%	10000000	120	10000000	10000000	10000000
5	1. Cantieri e soluzioni per la fase di cantiere. 2. Fase di cantiere. 3. Variante di cantiere.	95%	10000000	120	10000000	10000000	10000000

Il elenco delle soluzioni offerte per le opere amministrative, comprese quelle ad opera dei privati, è stato redatto in base alle indicazioni tecniche e amministrative contenute nel capitolato di lavori.

INDICAZIONE TECNICA DELLE SOLUZIONI PER LE OPERE AMMINISTRATIVE

577. Indicare il tipo di opera, la sua estensione, la sua natura, la sua destinazione d'uso, la sua ubicazione, la sua pertinenza, la sua destinazione d'uso, la sua destinazione d'uso, la sua destinazione d'uso, la sua destinazione d'uso.
578. Indicare il tipo di opera, la sua estensione, la sua natura, la sua destinazione d'uso, la sua ubicazione, la sua destinazione d'uso, la sua destinazione d'uso, la sua destinazione d'uso.
579. Indicare il tipo di opera, la sua estensione, la sua natura, la sua destinazione d'uso, la sua ubicazione, la sua destinazione d'uso, la sua destinazione d'uso, la sua destinazione d'uso.
580. Indicare il tipo di opera, la sua estensione, la sua natura, la sua destinazione d'uso, la sua ubicazione, la sua destinazione d'uso, la sua destinazione d'uso, la sua destinazione d'uso.
581. Indicare il tipo di opera, la sua estensione, la sua natura, la sua destinazione d'uso, la sua ubicazione, la sua destinazione d'uso, la sua destinazione d'uso, la sua destinazione d'uso.
582. Indicare il tipo di opera, la sua estensione, la sua natura, la sua destinazione d'uso, la sua ubicazione, la sua destinazione d'uso, la sua destinazione d'uso, la sua destinazione d'uso.
583. Indicare il tipo di opera, la sua estensione, la sua natura, la sua destinazione d'uso, la sua ubicazione, la sua destinazione d'uso, la sua destinazione d'uso, la sua destinazione d'uso.
584. Indicare il tipo di opera, la sua estensione, la sua natura, la sua destinazione d'uso, la sua ubicazione, la sua destinazione d'uso, la sua destinazione d'uso, la sua destinazione d'uso.
585. Indicare il tipo di opera, la sua estensione, la sua natura, la sua destinazione d'uso, la sua ubicazione, la sua destinazione d'uso, la sua destinazione d'uso, la sua destinazione d'uso.
586. Indicare il tipo di opera, la sua estensione, la sua natura, la sua destinazione d'uso, la sua ubicazione, la sua destinazione d'uso, la sua destinazione d'uso, la sua destinazione d'uso.
587. Indicare il tipo di opera, la sua estensione, la sua natura, la sua destinazione d'uso, la sua ubicazione, la sua destinazione d'uso, la sua destinazione d'uso, la sua destinazione d'uso.
588. Indicare il tipo di opera, la sua estensione, la sua natura, la sua destinazione d'uso, la sua ubicazione, la sua destinazione d'uso, la sua destinazione d'uso, la sua destinazione d'uso.
589. Indicare il tipo di opera, la sua estensione, la sua natura, la sua destinazione d'uso, la sua ubicazione, la sua destinazione d'uso, la sua destinazione d'uso, la sua destinazione d'uso.
590. Indicare il tipo di opera, la sua estensione, la sua natura, la sua destinazione d'uso, la sua ubicazione, la sua destinazione d'uso, la sua destinazione d'uso, la sua destinazione d'uso.



PADERO D'ADDA
 Comune di Paredo
 Provincia di Milano

**INGEGNERI GEOMETRI TECNICI DI RISPONDO
 ALLA PRONUNCIAZIONE COMUNALE ANSIS
 DELLA L.R. N. 4/97 E DELLA D.G.R. N. 7665/01**

FATTIBILITÀ GEOLOGICA

TAV. 6

Scala 1:5.000

Milano, aprile 2015

Il presente progetto è stato redatto in base alle indicazioni tecniche e amministrative contenute nel capitolato di lavori. Il presente progetto è stato redatto in base alle indicazioni tecniche e amministrative contenute nel capitolato di lavori. Il presente progetto è stato redatto in base alle indicazioni tecniche e amministrative contenute nel capitolato di lavori.