COMUNE DI PADERNO DUGNANO

Provincia di Milano

D.G.R 25 gennaio 2002 n. 7/7868,
modificata dalla D.G.R. 1 agosto 2003 n. 7/13950
"CRITERI PER L'ESERCIZIO DELL'ATTIVITA' DI POLIZIA IDRAULICA"

L.R. 16 giugno 2003 n.7
"NORME IN MATERIA DI BONIFICA E IRRIGAZIONE"

INDIVIDUAZIONE DEL RETICOLO IDROGRAFICO E DELLE RELATIVE FASCE DI RISPETTO

Tav.1 Scala 1:5.000

Milano, aprile 2005

STUDIO IDROGEOTECNICO
associato
Adriano Ghezzi fondatore - 1964

dott. geol. Efrem Ghezzi
dott. geol. Pietro Breviglieri
dott. ing. Giovanna Sguera
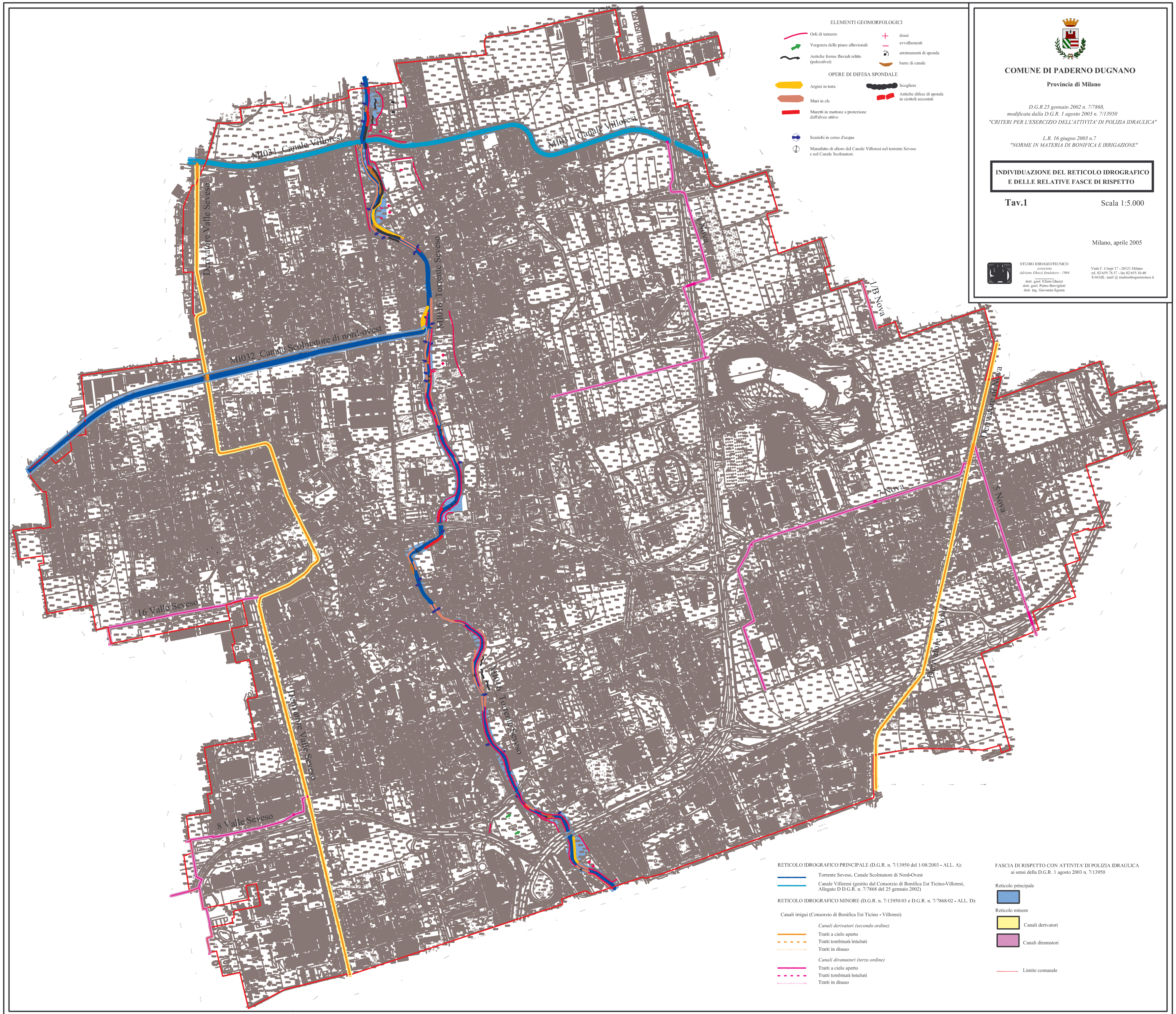
Viale F. Crispi 17 - 20121 Milano
tel. 02/659.78.57 - fax 02/655.10.40
E-MAIL: mail @ studioidrogeotecnico.it